TEKSAS

NO: 295

TÜRKİYE'DE NEŞİR HAKKI ÇEYLAN YAYINLARINA AİTTİR

VE ADAM GİZLENDİĞİ YERDEN BLEK'İN YAKLAŞMASINI BEKLEDİKTEN SONRA SİLAHINI ATEŞLEDİ.

BLEK HER ŞEYDEN HABER SİZDİ

◇

from kutuge

BU SEFER DE KURTULDUN... FAKAT BİR DAHAKİ SEFERE SENİ GEBERTECEĞİM BLEK!
SANA ŞİMDİ DERSİNİ VERECEĞİM!

ALÇAK SENİNLE NASIL OLSA HESAPLAŞACAĞIZ. SAKIN KURTULDUĞUNU ZANNEDİP SEVİNME...
HAH! HAH!..
3-2

DEMEK İZİN KÂĞIDI LÂZIM HA? BİR TANE BULALIM ÖYLEYSE...

SELÂM DOSTUM! EPEY PARA KAZANDIK. SİZE DE BİR SİPE GETİRDİK...
SAĞOL, SEN SAHİDEN İYİ BİR DOSTSUN...
5-5

BOSTON'A YAYAN GİTMEK ZORUNDAYIM. HER HALDE BOSTON'A ÇOK YOLUM KALMADI...

BU ALÇAK HERİF ORADA BÜTÜN SERSERİLERİ AYAKLANDIRACAK AMA NE OLURSA OLSUN DEVAM EDECEĞİM...

NASIL OLSA KÂĞITLARI YARINDAN EVVEL VERMEZ... BOSTON DA GÖRÜNDÜ. İŞTE ORADA.. BİR ŞEYLER YAPMALIYIM.
5-3

BU ADAMDAN BİRAZ MALUMÂT ALALIM HELE...

SELAM! GALİBA YOLUMUZ AYNI. BERABER GİDELİM...
HAY! HAY!..

ÖNEMLİ BİR ŞEY VAR GALİBA... KÂĞITLARA BAKIYORLAR.
ELBETTE! BİZ İNGİLİZLER İÇİN HAVADİSLER OLDUKÇA FENA.. VAZİYET ÖYLE GÖSTERİYOR.
5-6

KAPIDAKİ VAZİYET HOŞUMA GİTMEDİ. ÇOK İHTİYATLI OLMALIYIM..

BİRİSİ ASKERLERLE KONUŞUYOR...
ŞEHRE GİRMEK İÇİN İZİN KÂĞIDINIZ VAR MI?
BUYRUN SAYIN SUBAYIM!
5-4

SİZ İNGİLİZSİNİZ DEMEK!
ELBETTE! BEN SADIK BİR İNGİLİZ VATANDAŞIYIM. ASKERİ MAKAMLARLA DA İLGİM VAR. OLDUKÇA FAYDAM DA DOKUNUYOR...

ÇOK İYİ DOSTUM!
BİR AŞİ ŞEFİNİ ELE VERDİĞİMİ İÇİN DE MÜKÂFAT ALDIM. HERİFİ ÖNCE EVİME GÖTÜRMEK VE SONRA TESLİM ETMEK GÜÇ OLMADI.
5-7

NE KAHRAMANSINIZ SİZ!..
ELBETTE! DAHA MÜKEMMEL PLÂNLARIM DA VAR. MÜKÂFAT BÜYÜK OLACAK O ZAMAN...

KISMET LAYĞINA GELDİ DOSTUM... BEN BLEK'İM, İŞTE SANA BİR FIRSAT!
B... B... BLEK Mİ?

HAYDİ BAKALIM GÖTÜR BENİ DE TESLİM ET İNGİLİZLERE...
YOK..YOK! ACI BANA! AL BÜTÜN PARAM SENİN OLSUN!
5-8

HESABIMIZ BİTMEDİ DEMEK!..
ÂAH!..

BENİM KİM OLDUĞUMU ANLAMALISIN.
SMACK
AGH!
5-11

O PİS PARALARINI KENDİN SAKLA..BANA ŞEHRE GİRİŞ İZNİN LÂZIM SENİN ANLADIN MI?

BUYRUN.. BUYRUN...
ALÂ!. DEFOL ŞİMDİ!

FAKAT YERİNDEN KIMILDAMA...
5-9

AKŞAMA UYANIRSIN ORADA...

AZ SONRA...

TAMAM İZİN KÂĞIDINIZ NOKSANSIZ..
5-12

İNGİLİZ USULCA BIÇAĞINI ÇIKARDI VE...

FAKAT BIÇAK BLEK'İN SİLÂHINA ÇARPIP SIÇRADI.
5-10

NİHAYET ŞEHRE GİREBİLDİM. ŞİMDİ SIRA ŞU ALÇAK CASUSU BULMAYA GELDİ.

HAYIR BAYIM! BÖYLE BİRİNİ GÖRMEDİM.
TEŞEKKÜR EDERİM.
5-13

BAŞKA BİR MEYHANEDE...
TEK GÖZÜ BAĞLI BİRİNİ GÖRDÜNÜZ MÜ ACABA?..
BÖYLE BİR ADAM GÖRMEDİM BAYIM.
BU DA ARANAN BİR ADAM OLMASIN?
5-14

BURALAR HİÇ HOŞUMA GİTMİYOR. DİKKATLİ OLMALIYIM.
GELDİK DEMEKTİR.
BURADA BEKLE. BEN YOLA BAKAYIM.
PEKİ...
5-17

ADAM BAŞKA BİR ODAYA GEÇTİ.
BİRİSİ GELİP SİZİ TARİF EDEREK ARADI. KUYRUKLU BİR SAPKASI VARDI.
BU HERİF ŞEHİRE NASIL GİRDİ ACABA?
BU SEFER İŞLER KÖTÜ.. HERİFİ BULAMIYORUM...
HEY, BANA BAK!
5-15

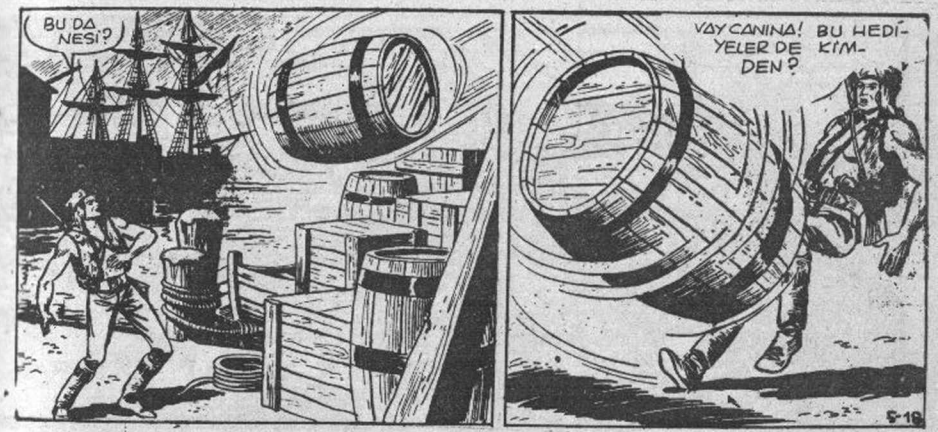
BU DA NESİ?
VAY CANINA! BU HEDİYELER DE KİMDEN?
5-18

SİZ VİLKOKS'U ARIYORSUNUZ DEĞİL Mİ? ALTIN ASLAN MEYHANESİNDEDİR O!..
NEREDE BU MEYHANE?
SANA NASIL İTİMAT EDEBİLİRİM.
BENİM GİBİ BİR SAKATTAN KORKUYOR MUŞUN?..
HERİFİN HALİ HİÇ TE İTİMAT TELKİN EDİCİ DEĞİL..
PEKÂLÂ...
ARDIMDAN GEL!
5-16

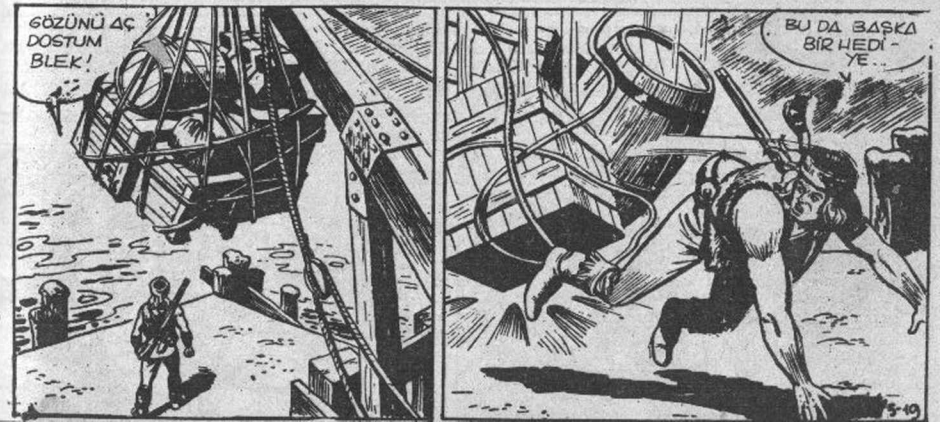
GÖZÜNÜ AÇ DOSTUM BLEK!
BU DA BAŞKA BİR HEDİYE..
5-19

BİRAZ FAZLA ZAHMET EDİYORLAR DOĞRUSU.
DIŞARI ÇIK BAKAYIM FARE...
SÖYLE BAKAYIM. KİMDEN EMİR ALIYORSUN?

BU SANA HAREKETİNİN YANLIŞLIĞINI GÖSTERİR.
AH!
PACK!
BU SEFER DE SİLÂHLI KUVVETLER HA!
5-21

SİZLERLE DE HESAPLAŞALIM.
VİLKOKS BÜTÜN SERİLERİ SEFERBER ETMİŞ.. EMİN BİR YERE SIĞINAYIM
5-22

BURASI PEK EMİN DEĞİLDİR. BURADAN UZAK LAŞAYIM
HAYDİ SOLDAN GERİ MARŞ.
OO! BURAS! DA TİKALI DEMEK!
5-23

GELİN BAKALIM GÖRÜŞELİM.
BURAYA GELİN YAKALADIK.
5-24

GELİYORUZ.. GELİYORUZ..
BİZ HERKESE HAKKINI TESLİM EDERİZ DOSTLARIM.
AH!
OF!

İMDAAT!..
EYVAH! BU HAVADA NASIL YÜZECEĞİM..
EDEY EĞLENDİK AMA BU FIRSATTA..
5-26

UMARIZ Kİ ARTIK EĞLENCE BİTMİŞTİR.
BU DA NESİ?..
5-27

YAKALADIK.. YAKALADIK.
SIKI TUTUN ÇOCUKLAR.
İŞTE PATRON HERİFİ TUTTUK.
ÂLÂ ÇOCUKLAR! HOŞ GELDİN BLEK!

SİZİ ARAMIZDA GÖRMEKLE BAHTİYARIZ. BURADA CANINIZIN SIKILMAYACAĞINI ZANNEDERİM BLEK.

BU ARKADAŞ KIPIRDAYACAK OLURSA HADDİNİ BİLDİRİVER.. OLMAZ MI?..
ŞİMDİ RAHAT DUR! LÂKİN KIPIRDARSA SALDIR OLMAZ MI?
5-29

BANA BAK! İŞTE UĞURLARINDA BUNCA ZAHMETİ GÖZE ALDIĞIN KÂĞITLAR. BUNLARI KENDİ ELİMLE AMİRALE TAKDİM EDECEĞİM MAALESEF!
AA!

GECEN HAYIRLI OLSUN DOSTUM BLEK!
BİR GÜN CEZANI ÇEKECEKSİN!
5-30

BU ADAMI KAÇIRMAYIN SAKIN, LUÇİ. BURADAN AYRILMA
PEKİ ŞEF!

AZ SONRA BİR GEMİ LİMANA YAKLAŞIYORDU...
5-31

İŞTE GELDİK! VİLKOKS BASARABİLDİYSE KAZANDIK DEMEKTİR.
BÖYLECE BİR HAMLEDE İSTİKLAL HARETİNİ BASTIRMIŞ OLACAĞIZ.

BU SIRADA BARAKADA...
BU KÖPEK SÖYLENENİ AYNEN YAPIYOR.. ÇOK TEHLİKELİ...
GRRR!
5-32

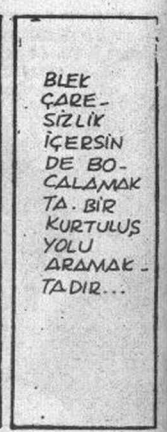
BLEK ÇARESİZLİK İÇERSİN DE BOCALAMAKTA. BİR KURTULUŞ YOLU ARAMAKTADIR...

BU ŞAMDAN İŞİME YARIYOR ANLAŞILAN HAYVANI ÜRKÜTMELİ...

BLEK YAVAŞ YAVAŞ ŞAMDANA YAKLAŞIR..
BİRAZ DAHA GAYRET...

GÜZEEL.. ŞİMDİ İŞİN AZI GİTTİ ÇOĞU KALDI..
6-3

KÖPEK BLEK'İN HER HARETİNİ KONTROL EDERMİŞCESİNE KARŞISINA DİKİLMİŞ ONA BAKIYORDU.

KIDIRDAYACAK OLURSAM BU HAYVAN BENİ PARÇALIYACAK.
GRRR!

FAKAT NE OLURSA OLSUN BURADAN KURTULMAM GEREK. HEM DE BİR ÇARE BULDUM GALİBA...
6-1

BLEK İPLERİNİ MUMA TUTUP YAKTI...
6-4

ŞİMDİ ELLERİM SERBEST.. YA AYAKLARIMI NASIL ÇÖZECEĞİM?

BU SIRADA KÖPEK ANSIZIN BLEK'E SALDIRDI...
GRRR!

BU SIRADA.
VİLKOKS GELİNCE BANA HEMEN HABER VERİN
BAŞÜSTÜNE AMİRAL!

VİLKOKS SÖZÜNDE DURURSA BÜTÜN İHTİLALCİLERİ İHTİVA EDEN LİSTE ELİME GECECEK.. İHTİLAL FİKRİ DE BÖYLECE SUYA DÜŞMÜŞ OLACAK.
6-2

ŞİMDİ ÖLÜMÜ HAKETTİN VAHŞİ HAYVAN.. GÖRÜRSÜN...

ŞİMDİ SENİN HAKKINDAN GELECEĞİM..
6-5

HIRRR...
HAYVANIN SESİ GELİYOR İÇERİDEN..
SU AYAKLARIMI DA BİR ÇÖZDÜM MÜ TAMAM..
BU DA NE? KAPI AÇILIYOR.
6-6

ŞU GEMİ MUHAKKAK AMİRALİN GEMİSİ OLACAK.. ÇOK GEÇ KALMIŞ OLMASAM BARİ...
KARAYA BİR KAYIK YAKLAŞIYOR. DUR BAKALIM...
6-9

OF, KAFAM!
PACK
ŞİMDİ TABANCAM SENİN HAKKINDAN GELECEKTİR. SONUM GELDİ ARTIK...

AMİRALİN EMANETİNİ ALMAYA GELDİK...
İŞTE BU SANDIĞI GÖTÜRECEKSİNİZ...
BUNDAN İYİ FIRSAT OLAMAZ DOĞRUSU.. BU FIRSATI KULLANMASINI BİLMELİYİM.
6-10

İÇERİ BUYUR MAZMISINIZ.
BU DUHULİYE SİDİR...
BU TABANCA DA BİZİM BEKLEME ÜCRETİMİZ

BUNLARDAN FAYDA LABİLİRİM...
TUT ŞU SANDIĞI BAKALIM!
BİR ŞIKIRTI DUYDUM...
BİR ALTIN BULDUM!

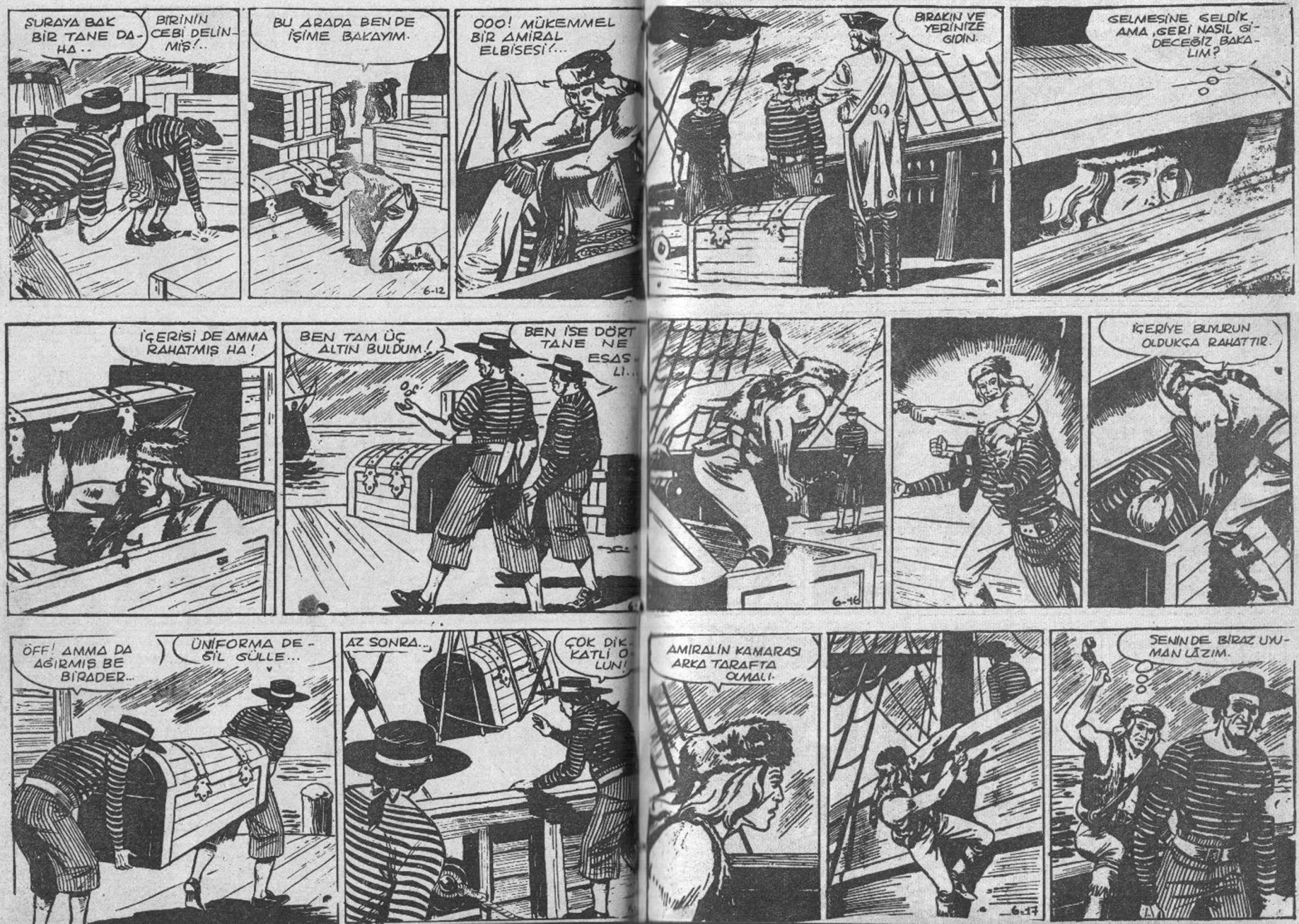
SURAYA BAK BİR TANE DAHA..
BİRİNİN CEBİ DELİNMİŞ!..
BU ARADA BEN DE İŞİME BAKAYIM.
6-12
OOO! MÜKEMMEL BİR AMİRAL ELBİSESİ!...
BIRAKIN VE YERİNİZE GİDİN.
GELMESİNE GELDİK AMA, GERİ NASIL GİDECEĞİZ BAKALIM?
İÇERİSİ DE AMMA RAHATMIŞ HA!
BEN TAM ÜÇ ALTIN BULDUM!
BEN İSE DÖRT TANE NE ESASLI..
6-16
İÇERİYE BUYURUN OLDUKÇA RAHATTIR.
ÖFF! AMMA DA AĞIRMIŞ BE BİRADER..
ÜNİFORMA DEĞİL SÜLLE...
AZ SONRA...
ÇOK DİKKATLİ OLUN!
AMİRALİN KAMARASI ARKA TARAFTA OMALI.
6-17
SENİN DE BİRAZ UYUMAN LÂZIM.

BURASI OLDUKÇA RAHATTIR AHBAP.
AMİRALİM! ZOLUPO GELİYOR!
HEMEN VİLKOKSU BANA GETİRİN.
6-19

NE DİYORDUNUZ AMİRALİM?
SEN KORKAK KÖPEĞİN BİRİSİN. GEMİDE BİRİ OLSAYDI YAKALANIRDI...
GALİBA BURADA OLDUĞUMU FARKETTİLER.
6-21

AZ SONRA... BUYRUN AMİRALİM. BU ZARFTA ASİLERİN TAM LİSTESİ VARDIR. SÖZÜMÜ TUTTUM.
BU YARDIMINIZ YABANA ATILAMAZ VİLKOKS.
AYNI ZAMANDA BELKİ DE YAKALADIM AMİRALİM...
BELKİ Mİ DEDİN? NEREDE ŞİMDİ BU ADAM?
LİMANDA BİR KULÜBEDE GAYET EMİN MUHAFAZA ALTINDADIR...

BU SIRADA PENCEREDEN GİREN RÜZGÂR MUMLARI SÖNDÜRÜR.
NE OLUYOR ACABA?..
RÜZGÂR VAR!
6-22

FAKAT PENCEREYİ AÇAN RÜZGÂR DEĞİLDİR.

SEN BU ADAMA BİRAZ FAZLA EHEMMİYET VERİYORSUN. HALBUKİ BU ADAM...
AMİRALİM! İKİ NÖBETÇİ BAYILTILMIŞ... GEMİDE BİRİ OLACAK..
NE DEDİN?
DEMEK O HA?!
O DUR MUHAKKAK!
BÜTÜN GEMİYİ ARAYIN. ÖLÜ VEYA DİRİ BANA GETİRECEKSİNİZ.
BAŞÜSTÜNE!

BİR ÇAKMAK VERİN BANA ÇABUK!
BUYRUN!

FAKAT ŞAMDAN YANINCA...
KUSURA BAKMAYIN. ZİYARETİMİZ ANİ OLDU. SİZLERİ GAFİL AVLADIM.
SİZ HAA!
VAY!
6-23

from kutuge

BURADAN ÇIKAMIYACAKSIN, FAKAT BLEK!
DAHA ÖNCE PAÇAVRAYI YAKALIM DA ISINALIM.
BÖYLECE MERAKLARINIZLA YİNE BAŞBAŞA KALMIŞ OLACAKSINIZ. FENA DEĞİL, DEĞİL Mİ?
HAYIR BUNU YAPAMIYACAKSIN!
6-24

BENİM ARKAMDA DA GÖZÜM VARDIR.
AH!
MÜSAADENİZLE SAYIN AMİRALİM GELDİĞİM YOLDAN DÖNMEK ZORUNDAYIM.
6-25

HEY! ASİLERİN ELE BAŞISI GEMİDE ÇABUK YAKALAYIN ONU.
HEHA
GEMİDE KİM VARSA HEMEN HAREKETE GEÇER...
NEREDE OLABİLİR BU HERİF? ŞEYTAN GİBİ KAYIBOLUVERİYOR.
CEZASINI BULACAK.
6-26

GEMİNİN DİREĞİNDE...
NÖBETİNE DEVAM ET VE KARŞI TARAFLARA BAKADUR.

KİMSENİN YUKARI BAKMAK AKLINA GELMEZ.
EĞER ŞAPKAMI DÜŞÜREBİLİRSEM YUKARI BAKTIRABİLİRİM ONLARI...
6-27

BİR ŞAPKA DÜŞTÜ AŞAĞIYA
SURAYA BAK DİREKTE!
HERİF ORADA! ÇIKIN ÇABUK!
6-28

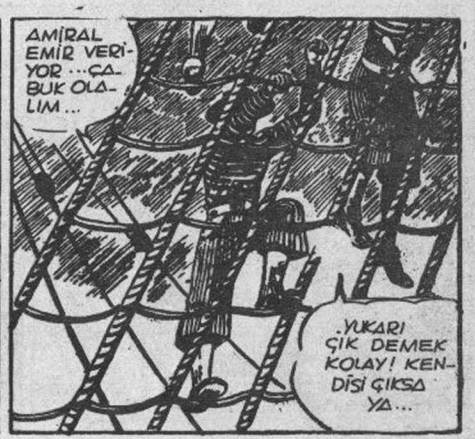
AMİRAL EMİR VERİYOR...ÇABUK OLALIM...
YUKARI ÇIK DEMEK KOLAY! KENDİSİ ÇIKSA YA...

GERİYE DÖN! MARŞ MARŞ! DAHA VARMİ GELEN?
AAAAH!

AL, BU DA SENİN HEDİYEN!
6-29

BURASINI ÇOK ZIYARET EDIYORLAR GIDELIM.
6-30

BU SEFER BLEK BELASINI BULDU HA HA HA..
HALA ÇIKMADI.. MUTLAKA BOĞULMUŞTUR..

VE GEMININ ALTINDA..
ÖTE TARAFA GEÇMELIYIM.. BAŞKA ÇAREM KALMADI...

GÜZEL BIR AV KUŞU BAKIN!..
NIŞAN ALIN ATEŞ EDIN!
6-31

CIĞERLERIM PATLAYACAK NERDEYSE !

BAŞARAMAZSAM ÖLÜRÜM...

O YAMAN HERIFIN BÖYLE ÖLECEĞINI UMMAZDIM DOĞRUSU..
ISTEDIĞI KADAR YAMAN OLSUN.. ALT TARAFI O DA BIZIM GIBI INSANDI..

KAÇIRDIK!
HERIF DE AMMA YÜREKLIYMIŞ HA.. BEN DÜŞMANLARIMIZIN BILE KAHRAMANINI TAKDIR EDERIM DOĞRUSU...

BLEK GEBERDI.. HER KES IŞ BAŞINA HAYDI..

FAKAT ARKA TARAFTA..
O H!. HAVAYA KAVUŞTUM.. ŞÜKÜR SANA TANIRIM..

GEMIDEN UZAKLAŞIRSAM GÖRÜLEBILIRIM.. O ZAMAN DA HER ŞEY MAHVOLUR..
9-33

VE ONBEŞ DAKİKA SONRA KAMARADA..
KARAYA ÇIKACAKLARIN LİSTESİNİ HAZIRLAYIN BANA..
BAŞÜSTÜNE..
NASIL ? H...HAYIR.. OLAMAZ ...
NEDEN OLMASIN ? HORTLAMIŞ OLABİLİRİM.. AMA TABANCAM HORTLAK DEĞİLDİR HA..

SUDA TABANCA KULLANAMAM. AMA BUNU PEKALA KULLANABİLİRİM.. ÇOCUKLARININ YETİM KALMASINI İSTEMİYORSAN DEDİKLERİMİ DERHAL YAPARSIN...
NE YAPACAK MIŞIM ?

SAHİLE DOĞRU YÜZ HAYDİ..
BENDE O KADAR NEFES OLSAYDI BAŞKA NE İSTERDİM..

ÖBÜR DÜNYADAN NASIL GELEBİLDİN BİLMİYORUM. YALNIZ GELMENLE GİTMEN BİR OLACAK HİNZİR AVCI..
ÇOK BİLEN ÇOK YANILIR AHBAP.. HA HA HA..

BURADAN SAĞ SALİM DIŞARI ÇIKACAĞINI SANIYORSAN ALDANIYORSUN..
SİS BASTIRMAK ÜZERE.. ROMATİZMANIZ DA YOKSA İŞLER KOLAYLAŞIR..

AMİRALLERİN HER KESTEN İYİ YÜZMELERİ LAZIMDIR..
AKILLA YAŞA..

VE ONBEŞ DAKİKA SONRA..
AMİRALLERE GÜVENİM SARSILDI BU NE KÖTÜ YÜZÜCÜLÜK..

ROMATİZMALARIMDAN SANA NE ?
BU HAVADA BANYO YAPMAK ROMATİZMALARA İYİ GELMEZ DE ONDAN SÖYLÜYORUM..

ŞU İPİ PENCEREYE İYİCE BAĞLAYIN! SİS BASTIRINCA BERABERCE AŞAĞIYA İNECEĞİZ

HAYDİ BAY AMİRAL! SİS BASTIRDI.. GİDİYORUZ...
BUNU PAHALIYA ÖDEYECEKSİN...
9-34

NEREYE ŞİMDİ ?
ŞEHRE DEĞİL TABİİ.. ŞİMDİLİK ŞU ŞATOYA GİDİYORUZ..

VE DAHA SONRA
AYAK SESLERİ VAR. DEVRİYELERİNİZİNDİR.. BİZİ GÖRMELERİNİ İSTEMEM... ŞU DUVARIN ARKASINA SAKLANALIM HEMENÇABUK OLUN!..
9-35

RODİ İLE PROFESÖR.. TANRIYA ŞÜKÜR HAYATTALARMIŞ..

ŞİMDİLİK... AMA AZ SONRA ASİ OLARAK İDAM EDİLECEK İKİSİ DE ...

HENÜZ HER ŞEY BİTMİŞ SAYILMAZ.. AH ONLARA BURADA OLDUĞUMU BİR BELLİ EDEBİLSEYDİM.. DUR BAKAYIM...

BLEK ELİNİ AĞZINA GÖTÜRÜP BAYKUŞ TAKLİDİ YAPAR...

VE BU SESİ İŞİTEN RODİ'NİN BİRDEN GÖZLERİ PARLAR...

YAŞIYOR!.. BLEK.. HAYATTA..

NELER MIRILDANIYORSUN RODİ?

BLEK HAYATTA! BAYKUŞ TAKLİDİ YAPARAK İŞARET VERİYOR.. AMAN BELLİ ETMİYELİM...

ÖYLEYSE KURTULDUK DEMEKTİR.. BLEK SAĞ İSE BİZİ KURTARACAK DEMEKTİR MUTLAKA ....

BU SIRADA-

İŞTE METRUK İKAMETGÂHINIZ SAYIN AMİRAL.. SİZE DAHA AŞAĞI BİR YERİ LAYIK GÖREMEZDİM TABİİ...

HAYDİ BAYIM.. CESARET..!

FAKAT BURALARIN TEKİN OLMADIĞINI SÖYLERLER..

HORTLAKLAR DOLAŞIRMIŞ BURALARDA.. TİTİRİYORUM AMA KORKUDUĞÜMDEN ÖTÜRÜ DEĞİL.. NE BİT BİR YER...

KORKUYORSUNUZ ANLAŞILAN...

ŞURAYA BAKIN!. BİRİSİ VAR!

SİZE HAYAL GELİYOR BAY AMİRAL.. İNSAN DEĞİL ESKİ BİR ZIRH O !..

KUSURA BAKMAYIN AMA SİZİ BİR SÜRE BURADA BIRAKMAK ZORUNDAYIM.. ŞEHİRDE GÖRÜLECEK İŞLERİM VAR DA...

O İP NE OLUYOR PEKİ ?

GELİNCE SİZİ BURADA BULABİLMEM İÇİN..

YO! HAYIR! YAPAMAZSINIZ BUNU...

OLDU BİLE! NASIL YAPABİLİRMİŞİM DEĞİL Mİ...

ALÇAKLIK DERLER BUNA..! HORTLAKLAR VARMIŞ BURADA...

OO!. BIRAKIN SAÇMALAMAYI.. ÇOCUK MUSUNUZ SİZ ?

BU SIRADA ŞATODA KORKUNÇ BİR SES YANKILANIR.. BLEK OLDUĞU YERDE KALA KALIR..
AAOOOAA!
BU DA NESİ?
İMDAT! İŞTE GELİYORLAR..
BEN SÖYLEMİŞTİM SİZE.. HORTLAKLAR!.....
ONLAR HAYALSE BEN DE HAKİKATİM.. GÖRÜŞÜRÜZ...
DURUN! BENİ YALNIZ BIRAKMAYIN!
MIZ MIZLANMA! ŞİMDİ GELİRİM!.....
VAY CANINA! GALİBA HAYAL GÖRÜYORUM BEN..
BİR AN GÖRÜNDÜ SONRA KAYBOLDU... YANILMIŞ OLMAMA İMKAN YOK.. GÖRDÜM ONU...
NEYDİ ACABA O KARŞIMA ÇIKAN!..
EY FANİ!. DUR ORADAAA!..
NEREDEN GELİYOR ACABA BU KORKUNÇ SES?
9-38
GEÇ KALMIŞ OLMADAN DEFOL GİT BURADAN..
BU ODA BOŞ HALBU Kİ..
BEN KIRAL RİŞAR'IN RUHUYUMMMM.. EY FANİİİ..
SES BU TARAFTAN GELİYOR..
SEN ÖLÜMÜ HAK ETTİN EY FANİ..
ŞU TAŞIN ÜZERİNDE BİR EL İZİ GÖRÜYORUM. ÇOK TUHAF!
BLEK TAŞI BİRAZ İTİNCE BİR KAPI AÇILIR YAN TARAFTAN....
AL BAKALIM EY FANİ..
ZIP
PAM
BAK HELE.. TABANCALI BİR HORTLAK...
ŞİMDİ GÖRÜRSÜN SEN...
KİMSİN SÖYLE...
BEN.. BEN... AMA SEN BLEK DEĞİL MİSİN?
BEN BİR MİLLİYETÇİYİM BLEK.. İNGİLİZLER BENİ HER YERDE ARIYORLAR. ONLARIN TAKİBİNDEN KURTULMAK İÇİN BU ÇAREYİ BULDUM....
ADIM STEVENS.. BAŞIMI GETİRENE MÜKAFAT VAR..
SANA RASTLADIĞIM İYİ OLDU. BİZİM AMİRALİ SANA EMANET EDİYORUM.. ONA GÖZ KULAK OL BEN YOKKEN...
9-39

YA SEN NE YAPIYORSUN BLEK ?

BİZDEN İKİ KİŞİ İNGİLİZLERE ESİR DÜŞMÜŞ.. ONLARI AMİRALLE DEĞİŞTİRECEĞİM...

VE AZ SONRA İNGİLİZ KUMANDANLIĞINDA...

BLEK'İN HÜCUMUNA UĞRADIM.. BU KAĞIDI SİZE VERMEMİ SÖYLEYİP BENİ SERBEST BIRAKTI...

NASIL ? DEMEK BLEK HAYATTA !.. BİZE OYUN ETTİ GENE HA..

İŞTE RODİ İLE PROFESÖRÜ GETİRİYORLAR.. ÇOK AMİRALİ !.

PEKİ BLEK !.

MÜBADELE İÇİN GELDİK.. ALIN ESİRLERİ...

BLEK ! SEN SAĞSIN YA..

BLEK ! DOSTUM..

SİZ DE AMİRALİ ALABİLİRSİNİZ ÖYLEYSE YÜZBAŞI..

Generəl! Rodi və profesörə mukəbil Hovey'i təklif ediyorum... Rəzi iseniz esirleri geceyarısı metruk şatoya getirin...

Blek

MÜBADELE İÇİN GEREKLİ EMİRLERİ VERİN.. GECEYARISINA İKİ SAAT VAR...

ONA BOYUN MU EĞECEĞİZ ?

AMA DÜŞÜNÜN Kİ ESİR MÜBADELESİNDEN SONRA ONLAR METRUK ŞATODA OLACAKLAR GENE...

RODİ ! EVLÂDIM !

İNGİLİZLER SANA OYUN ETTİLER BLEK.. ŞATONUN ETRAFI SARILI..

TESLİM OLUUUN !.

O KADAR KOLAY DEĞİL BU.. STEVENSON'LA BİZ ONU DA DÜŞÜNDÜK VE TERTİBATIMIZI ALDIK

ŞATOYU SARMIŞ BULUNUYORUZ AMİRALİM.. MERAK ETMEYİN..

PLANLARINIZ İÇİN SİZİ TEBRİK EDERİM..

BİZ İSE ŞATOYU SARMIŞ BULUNACAĞIZ VE ONLAR ŞATODAN AYRILAMIYACAKLAR.. TAMAM MI ?.

İKİ SAAT SONRA.. ŞATONUN ETRAFI SARILMIŞ BULUNUYOR...

ÖYLEYSE BEN GİDİP MÜBADELE İŞİNİ HALEDEYİM ŞİMDİ..

9-40

MÜMKÜNSE BLEK'İ CANLI İSTİYORUM YÜZBAŞIM..

EMİRLERİNİZİ YERİNE GETİRMEK İÇİN ELİMDEN GELENİ YAPACAĞIM AMİRALİM...

O TİLKİNİN BİZİ GÖRMEMİŞ OLMASI İMKANSIZ..

NEDEN ATEŞ ETMİYORLAR ACABA HALA !..

SUSUN ! BİZİ DUYABİLİRLER YOKSA..

9-41

İŞLERİN KOLAY GİTMESİ BENİ KORKUTUYOR ARKADAŞLAR..
BİZİ KARŞILARINDA GÖRÜNCE ŞAŞIRACAKLAR..
BURADA YOKLAR...
HER YERİ İYİCE ARAYALIM İKİ KİŞİ DE BURADA NÖBETÇİ OLARAK KALSIN..
NE DERSENİZ DEYİN BURASI BENİM HİÇ HOŞUMA GİTMİYOR ....
BIRAK ÖDLEKLİĞİ.. NE VARMIŞ BURADA HOŞA GİTMEYECEK?
BU SES DE NEYDİ?
KÜT!
MORAY! MORAY! NE OLDU SANA BÖYLE?
İŞTE BÖYLE OLDU ONA DA...
KÜT!
HAYDİ ÇOCUKLAR.
ŞİMDİ DE PLANIN İKİNCİ KISMINI TATBİK ETMİYE BAŞLAYALIM ÇOCUKLAR...
9-4

FİTİLLER TUTUŞTU BLEK.
UZAKLAŞALIM HAYDİ!
İNGİLİZLER PEK ŞAŞIRACAKLAR AZ SONRA
CEZALARINI BULDULAR İŞTE!
ÇABUK UZAKLAŞALIM BURADAN.. GÜRÜLTÜ ŞEHİRDEKİ GARNİZONDAN DUYULMUŞTUR.
BLEK!.. EVRAKI NASIL KURTARDIĞINI DAHA ANLATMADIN AMA BİZE!...
BUNU DAHA SONRA TAFSİLATIYLA ANLATIRIM...
İŞİN MÜKEMMEL OLAN TARAFI EVRAKIN İNGİLİZLERİN ELİNE GEÇMEMİŞ OLMASI.. AKSİ HALDE FELAKET OLURDU..
BU SIRADA AVUKAT KONUŞ
ACABA BLEK NE YAPTI? VİLKOK EVRAKI VEREBİLDİYSE AMERİKA BÜYÜK BİR DARBE YEMİŞ OLACAK.. MERAK İÇİNDEYİM..
BU DA NESİ?

BİR MESAJ O'MASI LAZIM.. KİMDEN ...?
GÜZEEL! ROLAND, CEKETİMİ VERİN ÇABUK! ACELE İŞİM VAR..
PEKİ EFENDİM!
İHTİYATLI OLUN EFENDİM.. İNGİLİZLERİ UNUTMAYIN..
MERAK ETME ROLAND! DİKKAT EDERİM!

SANA YENİ BİR VAZİFE VERECEĞİM BLEK.. BİLİYORSUN Kİ PARAYA İHTİYACIMIZ VAR..
BİZ ZENGİN DEĞİLİZ.. AMA NEMİZ VARSA VERİRİZ..
ÖYLE DEĞİL!.. ÇOK PARAYA İHTİYACIMIZ VAR.. ŞİMDİLİK SENİN İÇİN ÇOK TEHLİKELİ OLAN BU ŞEHİRDEN ÇIKMANIN YOLUNU BULMALISIN BLEK..
BİR FİKRİNİZ Mİ VAR?
EVET! ADAMLARIMIN BİRİNİN BİR ARABASI VAR. ONUNLA ÇIKACAKSIN.

AZ SONRA
İŞTE İNGİLİZ DEVRİYELERİ.. BU TARAFA GELİYORLAR. HEMEN. SAKLANAYIM...
DUYDUN MU? BLEK GENE BİR OYUN ETMİŞ BİZİMKİLERE
BİR SATOYU HAVAYA UÇURMUŞ
ONUNLA KARŞILAŞMAK BÜYÜK TALİHSİZLİK..

BİR SAAT SONRA ŞEHİR KAPISINDA..
YÜKÜ MUAYENE ETTİM YÜZBAŞIM.. BİR ŞEY YOK
ÇIKSIN ÖYLEYSE!
AZ SONRA...
DUR! KİMSİN SEN BAKAYIM?
AZ ÖNCE BURADAN BİR ARABA ÇIKTI MI?

GİTTİLER! ARTIK ÇIKABİLİRİM MEYDANA..
SUSUN! BEN'İM!..
KORKUTTUN BENİ BLEK!
MUVAFFAK OLDUĞUNU BİLDİREN MESAJINI ALDIM.. TEBRİK EDERİM SENİ..
VİLKOKS ÖLDÜ.. EVRAKI İSE BEN ELİMLE İMHA ETTİM

EVET..
ARABA BENİMDİR- İÇİNDE DE BLEK VARDI ONUN..
NE BLEK'İ..? SADECE ŞARAP VARDI FIÇILARDA FAKAT...
GÖZÜME Mİ İNANAYIM YOKSA SİZLERE Mİ?
UZAKLAŞMIŞ OLAMAZ.. YETİŞİR BAKARIZ..
BURADA İKİ KİŞİ KALSIN.. SİZLER DE BENLE GELİN!.. KOŞUN!..
YAKALAYIN ONLARI! ARABAMI İSTERİM BEN...

İYİ Kİ BURADA KALDIK! BLEK'DEN UZAK OLMAK LAZIM!

BAKIN ANLATAYIM.. TAM FIÇILARI DOLDURUYORDUM Kİ ...

AH! AH! KÜT!

ÖNCE SİZLERE KÜRKLERDEN ELDE ETTİĞİMİZ PARALARI VERMEMİZİ TEKLİF EDİYORUM ARKADAŞLAR..

KABUL! VERİRİZ TABİİ..

FAKAT BU KADAR PARA KAFİ GELMEZ YİNE DE.. DAHA PARA BULMAMIZ LAZIM ...

KÜRK TİCARETİ YAPARAK BİR MİKTAR DAHA PARA BULABİLİRİZ BELKİ..

AL BAKALIM SEN DE BUNU AHBAP!

KÜT!

BUNLAR UYANINCA BENDEN ŞÜPHELENİRLER BLEK.. SEN GİTMEDEN BENİM DE KAFAMA BİR TANE YAPIŞTIR DA TAMAM OLSUN.. HAYDİ DURMA! ...

HAKLISINIZ.. KUSURA BAKMAYIN ÖYLEYSE EFENDİM.

GÜZEL FİKİR.. YARIN İROKESİLER'E KÜRK ALMAYA GİDELİM...

VE ERTESİ GÜN ...

BEYAZ KARDEŞİM BLEK'İ GÖRMEK BENİ SEVİNDİRDİ.. HOŞ GELDİNİZ.. ...

SİZLERİ SELAMLARIZ KAPLAN GÖZ KARDEŞİM..

HIZLI MI VURDUM YOKSA ?!

ZİYANI YOK! HAYDİ SEN DURMA ARTIK! UZAKLAŞ BURADAN! ...

ŞU PARA İŞİ MÜHİM GERÇEKTEN.. PROFESÖR'LE BİR KONUŞAYIM BAKAYIM HELE!

VOAH! YAZIK Kİ KÜRKLERİMİZİ SATMIŞ BULUNUYORUZ..

EVET! AZ ÖNCE ONLARI BEN SATIN ALDIM KAPLAN GÖZ'DEN, BLEK! ...

ADIM BAT MİLES! SENLE TANIŞTIĞIMA DA AYRICA MEMNUN OLDUM! DOSTUM ..

ÖYLE Mİ ?!

BU SIRADA

GEL BENLE DE SANA TİCARETTE PAZARLIĞIN İNCELİKLERİNİ GÖSTEREYİM RODİ... BENİ DİKKATLE TAKİP ET..

HAYDİ BAKALIM! GÖRELİM!..

BAK ŞU ENAYİYİ NASIL KANDIRACAĞIM ŞİMDİ..

ŞU VAZOYU KAÇA VERİRSİN ?..

ON Ş... VER...

...RMİ ...NİNİ!..

ESASLI ALIŞ VERİŞ YAPTINIZ DOĞRUSU PROFESÖR..

ÜSTELİK ELİMİ ÇIKARTMAK İÇİN VAZOYU DA KIRMAK ZORUNDA KALACAĞIM.. TİCARİ TALİHSİZLİK DERLER BUNA..

AA! BİR BİLEZİK VAR BUNUN İÇİNDE PROFESÖR..

HEM DE ÜSTÜNDE ELMAS BİR TAŞ OLAN BİR BİLEZİK.

ALAY EDİYORSUN GALİBA.. EN FAZLA İKİ ŞİLİN EDER BU DOSTUM... ....

BİR LOKMACIK ŞEY ALIR BU ZATEN.. ŞUNA BAKSANA!..

ON ŞİLİNDEN AŞAĞI OLMAZ BIRAK VAZOMU..

VAY CANINA! ELİM İÇİNDE KALDI.. ÇIKARAMIYORUM ....

İST... YOR... AZ ON VER... ERLING E... ZO... HER VE G... ALDE... HAY...

BU KIZILDERİLİ İŞİ DEĞİL FAKAT.. BİR ŞEYLER YAZILI ÜZERİNDE GÖRÜYOR MUSUN ?..

...BAT STADIK NAVEGU...

NEREDEN BULDUN SEN BU VAZOYU ?

BUZ DAĞININ ÜSTÜNDEKİ DÜŞMANLARDAN.. ONLAR DA YERLİYDİLER AMA BLEK GİBİ SARI SAÇLIYDILAR HEPSİ DE...

AMA ELİM ÇIKMIYOR Kİ BAKSANA! NASIL VERİRİM ?

ÖYLEYSE PARASINI ÖDERSİN.. HAYDİ KARAR VER!

ALÇAK FIRSATÇI.. ÇAREŞİZ VERECEĞİM PARANI.. NE AKSİLİK..

VAZOM YİRMİ ŞİLİN OLDU...

AMA DEMİN ON ŞİLİN DEMİŞTİN HANİ..

FİAT... YÜKSE... VAZOM... MEZ... LİNİ D... RA... ALI...

...SAÇLI ...HA!.. ...HELE!..

BEN YALAN SÖYLEMEM.. YERLİYDİLER ONLAR...

BU SIRADA..

YAZIK! YETİŞEMEDİĞİME ÜZÜLDÜM.. AMERİKA'NIN HÜRRİYETİ İÇİN LAZIMDI BU KÜRKLER ...

NE DEDİNİZ BLEK ?

from kutuge

BEN DE BU DAVANIN ADAMIYIM BLEK.. KÜRKLERİMİN HEPSİNİ SİZE VERİYORUM BU YÜZDEN ...
BRAVO MİLES! TEBRİK EDERİM...
ÇOK ŞEY MÜTEŞEKKİRİZ SANA...
AMERİKANIN HÜRRİYETİ İÇİN HAYATIMI BİLE VERİRİM ...
HEY.. BİRAZ BİLİR
PROFESÖR MERAKLI HAZİNE HİKAYESİNİ ANLATMIYA DEVAM EDER....
FAKAT NEDEN İSVEÇCE OLUYOR O YAZILAR ?
BİR İSVEÇ GEMİSİ OKYANUSU GEÇİP AMERİKA'YA VARMIŞ OLABİLİR PEKALÂ O ZAMANLAR..
.. KARAYA ÇIKAN ADAMLARIN SARI SAÇLI MAVİ GÖZLÜ OMALARI ÇOK NORMAL O ZAMAN ....
PROFESÖR BLEK'E BİLEZİĞİ GÖSTERİR VE ...
ÜZERİNDE DE YAZILAR VAR BAK! YEDİNCİ YÜZYILA AİT.. YAZILAR İSE İSVEÇ LİSANINDA YAZILMIŞ. ...
PEKİ NE YAZIYOR ORADA ?
AKAT HAZİNESİNE DOKUNAN VETLİ OLUR DİYOR- İKİ KELİME OKUYAMADIM. STADİK VE NAVEGU-
DEMEK HAZİNEY LALET E BU.. BU DIK C SAŞLI O DOĞRU
VE TABİİ KIZILDERİLİLERLE ÇARPIŞMAGA BAŞLIYORLAR..
.. SONUNDA SAVAŞTAN BIKAN SARI SAÇLI ADAMLAR KARU VE BUZLU DAĞLARA ÇEKİLİYORLAR..
BİLMEM AKBAT HAZİNESİNİN HİKAYESİNİ BİLİR MİSİN ? BUNU ÇOK İHTİYAR BİR MOKİGAN ANLATMIŞTI BİR ZAMANLAR..
BUNLAR ASLINDA BEYAZ İNSANLARMIŞ. AMA YERLİLER GİBİ GİYİNİR VE ONLAR GİBİ YAŞARLARMIŞ. MUAZZAM BİR HAZİNELERİ OLDUĞUNU İSE ANCAK BİR KAÇ KIZILDERİLİ BİLİYORDU SON ZAMANLARDA..
BU DAĞLARIN NEREDE OLDUĞUNU BİLSEYDİK GİDER ARARDIK ONLARI...
VAZOYU BANA SATAN YERLİ BİLİYOR O DAĞLARI.. TARİF EDEBİLİR BİZE ...
ATMACA GÖLÜ'NÜN YANINDAN İKİ GÜN İKİ GECE ŞİMALE DOĞRU YÜRÜYÜN.! BÜYÜK ORMANI BULUN!. ONDAN SONRA BUZLU DAĞLAR GELİR İŞTE..
BİR DENEYELİM Mİ ? NE DERSİN ? BLEK ..
ATMACA GÖLÜ DE NEREDEYMİŞ Kİ ?
BEN BİLİYORUM

GÜZEL! BİZİ ORAYA GÖTÜRÜR MÜSÜN BAT ?
MEMNUNİYETLE BLEK! ÜSTELİK O YERLERİ AVUCUMUN İÇİ GİBİ BİLİRİM...
YARIN HAREKET EDERİZ...
KÖPEĞE BAK! NE KADAR GÜZEL!

VAY CANINA! ŞURAYA BAKIN! İNGİLİZ ASKERLERİ..
İYİ Kİ YOLA DEVAM ETMEDİK..
EN AZ YİRMİ KİŞİ VARLAR.. BAKIN!
PAT!
BAT! DELİ MİSİN? NEDEN ATEŞ ETTİN?
KAZA OLDU BLEK.. AYAĞIM TAKILDI.. KUSURA BAKMAYIN! NE AKSİLİK..
ASKERLER DUYMUŞLARDIR...

VE ERTESİ GÜN...

KÖPEĞİNİZİ KAMPTA MI BIRAKTINIZ BAT ?
SİZ ONA BAKMAYIN! O SIK SIK KAYBOLUR AMA GENE GELİR BENİ BULUR!..
NENİZ VAR SİZİN BLEK ?
ORADA BİR ŞEY VAR.. HOŞUMA GİTMEDİ HİÇ.. BAKIN!

AKIN! İŞTE TARAFA GELİYORLAR..
TÜFEĞİMİN PATLAMASI FENA OLDU SAHİDEN..
NEDEN FENA OLSUN? BÖYLECE YİRMİ KİŞİ DAHA EKSİLMİŞ OLACAK ONLARDAN.. VAZİYETİMİZ ÇOK MÜSAİT.. HEMEN MEVZİ ALIP BEKLEYELİM GELSİNLER.

KUŞLAR! NE VAR BUNDA?
DİKKAT ETMİYOR MUSUNUZ? ACAİP BİR UÇUŞLARI VAR...
ŞU TEPEDEN ORAYI GÖREBİLİRİZ BLEK
HAKLISIN! ORAYA ÇIKIP BAKALIM!
AMA ÇOK VAKİT KAYBEDECEĞİZ BLEK..
BLEK LERİ ALDA MAZ BAKA HEM

BURADA NE İŞLERİ VAR BUNLARIN
OL DAR OLDUĞU İÇİN KOLAY AVLIYACAĞIZ ONLARI BURADAN ÇOCUKLAR.
BİR TÜFLÜ ANLIYAMADIM... DİKKATLİ OLUN ÇOCUKLAR!..
HAYDİ ATEEŞ!

BUNU HİÇ BEKLEMİYORLARDI.. TÜFEKLERİMİZİ TEKRAR DOLDURALIM ÇABUK!...

BURADAN HEPSİNİ KOLAYCA AVLARIZ...

O KADAR SEVİNME BAKALIM BLEK! ŞURAYA BAK HELE!

AMA KARŞI DURMAK İNTİHAR OLUR..

YETER BAT! İSTİYORSAN SEN GİT TESLİM OL HAYDİ..

ÖLMEK BİZCE DAHA SEVGİLİDİR..

PROFESÖR EDEBİYAT YAPMIYA BAŞLADI BLEK..

KARARINI VER BAT! AZ SONRA İŞ İŞTEN GEÇMİŞ OLACAK ZİRA...

SANA SÖYLÜYORUM... ŞURAYA BAK B... KERE DE HEL...

...OO! YOOO! BEN O KA... ...R CESUR DEĞİLİM.. KUSURA BAKMAYIN! TESLİM OLUYORUM BEN..

NASIL İSTERSEN BAT!

HEY! ATEŞ ETMEYİN! TESLİM OLMAK İSTEYEN BİR TAVŞAN VAAR.

NE DERSENİZ DEYİN! BEN KAHRAMAN DEĞİLİM..

BUNLAR TAHMİN ETTİĞİMİZDEN ÇOK FAZLAYMIŞLAR MEĞER ....

VAY CANINA! BU KADAR ÇOK İNGİLİZİ BÖYLE BİR ARADA GÖRMEMİŞTİM..

BOŞ YER... ÖLECEĞİ... TESLİM ... DİYORUM ...

...AKILLI ...M BE BLEK... ...İM SONU... ...UZU KEŞ... ...TTİ BİR ...AKIŞTA..

HAKLISINIZ PROFESÖR! VAZİYETİMİZ HİÇ DE PARLAK DEĞİL SAHİDEN DE...

DİKKAT! HÜCUMA GEÇİYORLAR.. İYİ NİŞAN ALIN VE ÖYLE ATEŞ EDİN ÇOCUKLAR!

ATEŞ SERBEEST!
PAT!
ATILAN KURŞUNLAR HEDEFLERİ BULMAKTADIR
İLİZLER HÜCUMA
TİLER.. BAKA-
OYALAYABİ-
K Mİ'
MKİ-
ONİA
İ..
ATEŞ YOĞUN-
LAŞTI.. ÇABUK
TIRMANMAM
LAZIM YUKARI..
ŞİMDİLİK YİNE
GERİ ÇEKİLDİLER..
AMA UZUN SÜR-
MEYECEK BU..
GENE GELE-
CEKLERDİR..
ŞU KAYALARA ÇIKABİL-
SEYDİM HER ŞEY DEĞİŞİR-
Dİ BİRDENBİRE.. BUNU
DENEMEKTE SAYISIZ
FAYDALAR
VAR PRO-
FESÖR..
SİZ BURADA BENİ
LEYİN VE ÇOK DİKK
OLUN...
DİKKATLİ
OL BLEK!.
PAT!..
BENİ VUR
MAK KO-
LAY DEĞİL
O KADAR.
PAT!
AH!
BU SIRADA AŞAĞIDA
ASKERLERİN ARASINDA..
ŞU KAYALARA TIRMANIP O-
RADAN ASİLERE ATEŞ
EDECEKSİNİZ
...
BAŞÜS-
TÜNE..
KIRAL NAMINA ASKE
LERİM!.. ASİLERİ
HÜCUM!.. HA
İLER
ABANCAYI DOL-
UNCAYA KADAR
MİZLERİM SENİ...
.. ŞİMDİ AŞAĞI-
YA UÇACAKSIN
SARI KUŞ...
SEN ÖYLE
ZANNET
AHMAK
ZAPTİYE !..
AH!
9-57

ATEŞ KESİLDİ.. RODİ İLE PROFESOR NE ALEMDELER ACABA ?
...
ŞU KAYAYI YUVARLAYABİLİRSEM BİR ŞEYLER OLUR HER HALDE AŞAĞIDA
....
BİZ BİR ORDUYA BEDELİZDİR DEMEMİŞ MİYDİM SİZE..
RODİ DİKKAT!
AAAN!
VE BLEK SONUNDA KAYAYI AŞAĞIYA YUVARLAMIYA MUVAFFAK OLUR....
.. YOL TIKANIR VE İNGİLİZLER GÜ
DURUMDA KALIRLAR..
İNGİLİZLER ŞİMDİLİK ÖBÜR TARAFTA KALDILAR...
AMA YOLU AÇMAKTA GECİKMEYECEKLERDİR ARKADAŞLAR..
HAKLISINIZ PROFESÖR.. VAKİT VARKEN UZAKLAŞMALIYIZ BURADAN.. ORMANA SIĞINDIK MI KURTULDUK DEMEKTİR.. GELİN!..
BU SIRADA PROFESÖR VE RODİ İSE YAKIN DÖVÜŞTEDİRLER...
BLEK DE AZ SONRA KOŞAR...
BİR SAAT SONRA
BURADA KENDİMİZİ EMNİYETTE ADDEDEBİLİRİZ ARTIK..
BU ASKERLER YOLUMUZA NASIL ÇIKTILAR BİR TÜRLÜ ANLAYAMADIM ÇOCUKLAR..
İZİMİZİ KAYBETTİRDİK YA ONA BAKALIM BİZ..
BİR DEFİNE İÇİN POSTU DELİ DİRİYORDUK AZ KALDI..
FAKAT BU DEFİNE İŞİ DENEMEYE DEĞER DOĞRUSU PROFESÖR..

HAZİNEYİ BULSAK BİLE SARI SAÇLI KIZILDERİLİLER ÇOK MUHARİP İNSANLARDIR.. KOLAY ELE GEÇİREMEYİZ O ALTINLARI...
BİZE VİZ GELİR.. DEĞİL Mİ BLEK..
ASKERLER DAHA TEHLİKESİZDİRLER ...
AAH!

VAY CANINA!
BİR ŞEYİNİZ YOK YA..
AYI TUZAKLARI DA HEP BENİM YOLUMA ÇIKARLAR NEDENSE...
HA HA HA!.. PROFESÖR AYI TUZAĞINA DÜŞTÜ.. HA! HA HA!..
TÜFEĞE SIKICA TUTUNUN ŞİMDİ ...
GÜME KONUŞUNA GELİR BAŞINA YUMURCAK...

BU HERİFİN NİYETİ HİÇ DE İYİ DEĞİL GALİBA!..
PAT!..
RÜZGAR GİBİ! KAÇTI ORADAN.. UCUZ ATLATTIK BUNU DA DOĞRUSU ...
NE OLUYOR ANLAT-SANA!
ÇEK BİZİ YUKARIYA!

TANIMADIĞIM BİR KABİLEDEN OLACAK! AMA TABANSIZIN BİRİYMİŞ.. KAÇIP GİTTİ HEMEN..
SAÇLARI SARI MIYDI HERİFİN?..
HAYIR!.. KAPKARAYDI.. KÖMÜR GİBİ...
KAÇIRDIĞINA İYİ ETMEDİN!.. MALUMAT ALACAK BİRİ LAZIMDI BİZE... MİLES YOK ARTIK YANIMIZDA MALUM YA!
9-61

Teksas 295/52

BU SIRADA YERLİ İSE ORMANDA DELİ GİBİ KOŞMAKTADIR...

... VE SONUNDA NEFES NEFESE KABİLESİNE VARIR...
ASTAKMEN... ENEK ... OTUD.. ALE...

ÇIKTILAR ORTAYA NİHAYET..
NE DERSENİZ DEYİN GÖZÜM TUTMADI BENİM BU HERİFLERİ..
GERİ ÇEKİLELİM BENCE!

GEÇ KALDIK! ÇEVRİLDİK..
DUR DA ONLARLA BEN KONUŞAYIM BLEK.. YOLA GETİRİRİM BEN ONLARI ŞİMDİ..

BİR SAAT SONRA İSE BLEK VE ARKADAŞLARI...
BAKIN!. NE MUAZZAM BİR BÖL!.
KIYISINDA DA BİR KIZILDERİLİ KÖYÜ VAR..

YOLU ONLARDAN SORUP ÖĞRENEBİLİRİZ BELKİ ARKADAŞLAR.. GELİN!
SULHSEVER İNSANLAR OLSALAR BARI.. KAVGA VE DÖVÜŞTEN BIKTIM ZİRA ARTIK!..

KIZILDERİLİ DOSTLARIM.. SİZLERİ SELAMLAMIYA GELDİK BURAYA.. SİZLERE DOST OLDUĞUMUZU İFADE EDERKEN..

NAHAS ... LANTE ...

GALİBA İKNA EDEMEDİM ONLARI-

AMA KİMSE YOK BURALARDA..
ACELE GİTMİŞ OLMALILAR.. ATEŞLERİ BİLE SÖNMEMİŞ DAHA..

NE DEMEK BU BÖYLE ?!
ÇOK TUHAF!. DÖNELİM GERİ.. BEKLEMİYELİM..
HEY! ŞURAYA BAKIN!..
9-62

VE YERLİLER BİRDEN HÜCUMA GEÇERLER..
9-63

.. FAKAT BLEK EZİCİ KUVVETİYLE ARKADAŞLARINA YOL AÇMIYA ÇALIŞIR VE BUNU BAŞARIR DA...

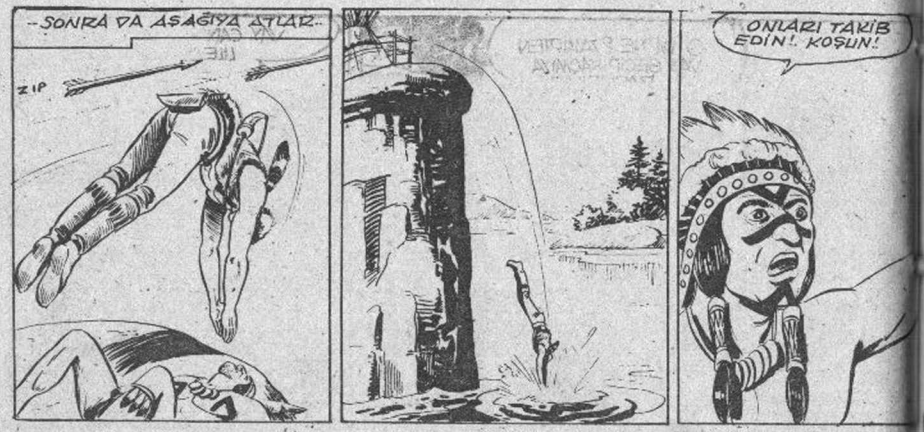
-SONRA DA AŞAĞIYA ATLAR..
ZIP
ONLARI TAKİB EDİN!. KOŞUN!

Ö DA NE ? TAKİPTEN VAZ GEÇİP KAÇMIYA BAŞLADILAR..
VAY CANINA! KIZIL DERİLİLERİ KAÇIRAN BU ACAİP TEKNELERMİŞ..
10

NEYSE! BİLEK KAÇABİLDİ
KAYIKLARLA TAKİP EDERLERSE ÇABUK YETİŞİRLER FAKAT ONA..
KAYIKLARI SUYA İNDİRİYORLAR.. FAKAT NEDEN KORKMUŞ GİBİ DURAKLADILAR BİRDEN ?

KIZILDERİLİLER TELAŞLA ORMANA DALIP KAÇMIYA BAŞLARLAR..
RODİYLE PROFESÖRDE ŞAŞIRMIŞLARDIR.
NE DERSİN RÜYAMI GÖRÜYORUM ACABA?
ÖYLEYSE AYNI RÜYAYI BEN DE GÖRÜYORUM OĞLUM RODİ
10-2

HAYRET ! KAÇIYORLAR.. NEDEN KORKTULAR FAKAT ANLİYAMADIM...
BAK HELE ! ŞİMDİ ANLADIM ! ŞU GARİP YELKENLİLER KORKUTTU ONLARI
9-60

BU ACAİP TEKNELER BANA ESKİ İSVEÇLERİ HATIRLATIYOR.. MAVİ GÖZLÜ SARI SAÇLI KIZILDERİLİ DEDİKLERİ BUNLAR GALİBA .....
YERLİLERİN KORKTUKLARINA BAKILIRSA BUNLARDAN DA ÇEKECEĞİMİZ VAR GALİBA..
KAÇAMIYORUZ DA İŞTE LİK..
ŞU KAYAYI SİPER EDİP NE YAPACAKLARINI GÖZETLİYEYİM BAKALIM..
10-3

BLEK SAKLANDIĞI YERDEN VAZİYETİ TAKİP EDEBİLMEKTEDİR..
EFSANEDE BAHSEDİLEN SARI SAÇLI KIZIL DERİLİLER İŞTE ...

KIZILDERİLİLER PROFESÖRLE RODNİ BIRAKARAK KAÇTILARSA ZAVALLI AR KARDAŞLARIM BU YABANİLERİN ELİNE GEÇECEKLER..
10-4

BELKİ DE ÖLDÜRÜRLER ZAVALLILARI.. NE YAPIP YAPMALI SAHİLE ÇIKMALIYIM.. BENİ GÖREMEZLER BURDAN..

AH ONLARI BİR KURTARABİLSEM ...

İŞTE ORADA VE HAYATTALAR... ONLAR DA BİZİMKİLERİ GÖRÜNCE ŞAŞIRDILAR..

GEMİLERİNE GÖTÜRÜYORLAR BUNA MANİ OLMALIYIM MUTLAKA ...

BLEK BİR YILDIRIM HIZIYLA HAREKETE GEÇER ...

SİZ ORMANA DALIN.. BEN SİZE YETİŞİRİM.. HAYDİ ...
10-7

BLEKİ YALNIZ BIRAKTIĞIMIZA İYİ ETMEDİK
ONUN DEDİĞİNİ YAPALIM BİZ ...

VAY CANINA.. BUNLAR DA YOLUMU KESTİLER... BELKİ KÖYE GİDERSEM SAKLANABİLİRİM..
10-8

BLEK KIZILDERİLİLERİN AÇIK KALAN AĞIZLARI KARŞISINDA İZLERİNDEN AŞAR..
10-9

..VE KÖYDEKİ ÇADIRLARIN ARASINA DALAR ....

ŞU ÇADIRA BİR BAKALIM
O ADAM BİR DEVE BENZİYORDU..
İLAH AKBAT ADINA BULUNO DEVİ ÇABUK..
BU SIRADA
BİZİ BULURLARSA HAPI YUTTUK DEMEKTİR..
'SUSSS.. KONUŞMA!..
10-11

ÇADIRIN BİRİNDE
YAPACAK BİR ŞEY KALMADI.. BUNLAR BURADA YAKALAYACAKLAR BENİ KIŞKIVRAK..
ÜVEE!
BU SES DE NEDİR?
BİR ÇOCUK! KAÇARKEN UNUTMUŞLAR.. DUR BAKAYIM AKLIMA BİR ŞEY GELDİ GALİBA GÜZEL
10-11

BULDUNUZMU?
HAYIR AMA BULACAĞIZ!..
BEREKET BU ÇOCUK HİÇ BAĞIRIP AĞLAMIYOR..
10-12

HEY! YANGIIIN!..
KÖY.. YANIYOR! YANGIIIN!
SÖNDÜRÜN ÇABUK..

GANİMETLERİ TOPLAYIN VE HEMEN GEMİLERE!
10-13

ŞİMDİ BİRAZ DA ATÇILIK OYNIYALIM.. DUMANDAN BİZİ GÖREMEZLER..

KÖY KISA ZAMANDA YANIP KÜL OLUVERİR..
BIRAKIN HER ŞEYİ..
GEMİLERE..
10-14

BAK RODİ MELUNLAR GİDİYOR İŞTE..
BİLEK NE OLDU ACABA?.. BU KATİLLER ONU ÖLDÜRMESİNLER..

GİDİYORLAR İŞTE! KURTULDUK DEMEKTİR ARTIK.. AHBAP..
10-15

BAK BLEK YAŞIYOR! BAK..
ASLAN BLEK.. BİZE BİR ÇOCUĞUN OLDUĞUNDAN BAHSETMEMİŞTİN...
SİZİ SAĞ BULDUĞUMA ÇOK SEVİNDİM...
BU ÇOCUK NEDİR YA BLEK?
BİR ÇADIRDA BULDUM... BIRAKIP KAÇMIŞLAR..
BU ADAMLARIN ATTİLA NESLİNDEN OLDUKLARINI ZANNEDİYORLAR...
10-16

ŞURAYA BAKIN! HER KESİ ÖLDÜRMÜŞLER.. KADIN, ÇOCUK İHTİYAR DEMEMİŞ VURMUŞLAR....
KİM BU ATTİLA PROFESÖR?
HUNLARIN KUMANDANI.. YÜZYILLARCA EVVEL AVRUPAYI HALLAÇ PAMUĞU GİBİ ATMIŞ BİR ADAM....
BU BEYAZ KIZILDERİLİLERDEN FARKLARI YOKMUŞ..

NE YAPACAĞIZ ŞİMDİ?
SAKLANACAĞIZ.. YERLİLER ŞİMDİ GERİ DÖNECEKLERDİR.....
AZ SONRA..
İŞTE DÖNÜYORLAR...
YANLARINDA BİR DE BEYAZ ESİRİLERİ VAR BAKIN.....
BAT MİLLER'S DEĞİLMİ BU?

from kutuge

ASKERLERİN ELİNDEN NASIL KURTULMUŞ?
BİLMEM! NE OLURSA OLSUN KURTARMALIYIZ ONU!
O BUNA LAYIK DEĞİL AMA GENE DE KURTARMALIYIZ ONU.. SİLAH OLARAK DA SADECE BİR BIÇAĞIMIZ VAR...
YANILIYORSUN BİR DE ÇOCUK VAR..
ANLIYAMADIM!..
ONU BİR TAKAS MEVZUU OLARAK KULLANACAĞIZ ŞİMDİ...
10-19

DUA EDİN DE BU TEŞEBBÜSÜMÜZDE MUVAFFAK OLALIM..
BİR DAKİKA DİNLEYİN!..
10-20

AZ SONRA..
ÇOCUK REİSİNMİŞ... HEM BAT MİLASI HEM DE BİR KAYIK VERİYORLAR ÜSTELİK..
AMMA DA İŞE YARADI BU ÇOCUK.....
BLEK MERT BİR MUHARİP.. BEYAZ ADAM SERBEST.. KAYIK DA SİZİN.....
ALİN ASLAN YAVRUSUNU!..
HAYATIMI SİZE BORÇLUYUM BLEK..
10-21

GECE OLMAK ÜZERE.. SABAHI BEKLEYELİM ...

HAKLISINIZ PROFESÖR !..

ASKERLERDEN NASIL KURTULDUNUZ ?

KAYALARIN MEYDANA GETİRDİĞİ KARIŞIKLIKTAN FAYDALANDIM VE MUHAFIZIMI ÖLDÜRÜP KAÇTIM ....

ŞONRA SİZLER TAKİP EDEREK YERLİLERİN KÖYÜNE KADAR GELDİM .. ORADA BENİ YAKALADILAR... ÖTE TARAFINI DA BİLİYORSUNUZ ZATEN..

10-23

KİM O ? SENMİSİN RODİ ?

KÖPEĞİNİZ DÖNDÜ ÖYLEMİ ?

EVET.. O HEP GELİR VE BENİ BULUR ...

...VE SİZ DE HEP ONUN TASMASINA BİR ŞEY BAĞLARSINIZ DEĞİLMİ ?

BUNU DA NEREDEN ÇIKARDIN RODİ ?

YANILMIŞ OLABİLİRİM KUŞLARA BAKMAYIN...

10-25

BU MASALA DEK DE İNANMADIM YA.. NEYSE ANLIYACAĞIM ....

BİR KAÇ SAAT SONRA UYURLARKEN...

BÖYLE USUL USUL NEREYE GİDİYOR ACABA BU HERİF ?

10-2

ŞİMDİ GİDİP UYUYALIM.. YARIN DURMADAN KÜREK ÇEKELİM VE İYİCE YOL ALALIM RODİ ...

ERTESİ GÜN...

O AKINCILARIN GİTTİKLERİ İSTİKAMETİ İYİCE GÖRDÜM BEN... ŞU UFUKTAKİ DAĞLARA DOĞRU YOL ALIYORLARDI MELUNLAR...

10-26

BU KÖPEK DE NEREDEN ÇIKTI BÖYLE ? ....

BİR KAYBOLUYOR SONRA GENE MEYDANA ÇIKIYOR...

TASMASINA BİR ŞEY BAĞLADI GİBİME GELİYOR.....

10-24

O YERLİ DOĞRUYU SÖYLEDİYSE ATMACALAR KÖYÜ BURASI OLACAK ....

ATMACALAR GÖLÜ DE BURASI.. DEFİNE ZORLU İNSANLARIN ELİNDE PROFESÖR...

ONU ELDE ETMEK HİÇ DE KOLAY OLMIYACAK ANLAŞILAN...

EVET AMA BU DEFİNEYE DE MUTLAK OLARAK İHTİYACIMIZ VAR DEĞİLMİ BİLEK ? ....

BİR KAÇ MİL İLERDE...

10-27

Blek ve arkadaşlarıyla birleşmiye muvaffak oldum...
Benden şüphe etmek akıllarından bile geçmiyor... Kayıkla "Atmaca Gölü" nü geçmek üzereyiz... Sahilde iz bırakacağım... Takip edersiniz...
Sadık Benderiz
Bat Miles

BAKIN NE TUHAF KAYA BU ?
BURANIN SUYU BİLE ACAİP... HİÇ BÖYLE KARA SU GÖRMEDİM ÖMRÜMDE..
TEVEKKELİ YERLİLER BURALARA YANAŞMIYOR...
PEK MEMNUNİYETSİZ YERLER..

KAYIK UFAK BİR KUYRUK DARBESİYLE ALABORA OLUVERİR ....

... VE DÖRDÜ BİRDEN KAYIKLA BİRLİKTE SULARA GÖMÜLÜRLER....

DİKKAT ÜZERİMİZE GELİYOR
FAKAT CANAVAR BİRDENBİRE KAYBOLUR..
KAYBOLDU..
TEKRAR MEYDANA ÇIKMADAN ŞU KAYALARA YETİŞELİM...
11-2
BU KAYALARA KEÇİ BİLE ÇIKAMAZ.. NE KADAR DİK OLDUKLARINI GÖRMÜYORMUSUN ?
ÇIKMAYA ÇALIŞALIM AKSİ HALDE CANAVAR
HEY BURADA MAĞARA KAPISI GİBİ BİR KAPI VAR GELİN...
11-3
İÇERSİ DE AMMA GENİŞMİŞ...
AYAK BASACAK BİR YER BULABİLDİK ÇOK ŞUKUR..
MAĞARANIN İÇİNDE KOCAMAN SARKITLAR GÖRÜNMEKTEDİR ...
11-4
HA GAYRET...
NEYSE KURTULDUK!
GÖRDÜKLERİMİZ RÜYAMIYDI YOKSA HAKİKATMİ ?
SÖYLENMEYİ BIRAK DA ŞİMDİ BİRAZ ÇALI ÇIRPI TOPLA... ATEŞ YAKALIM..
11-5
OH ISINDIM BİRAZ BE...
HAYIR!.. RÜYA DEĞİLDİ.. GÖZÜMLE GÖRDÜM...
ELBETTE YA.. O BİR İTİYAZORDU DELİKANLI... BUNLARI BİL...
NEDİR O İHTİYARZOR!
ELİYANOZORLAR AİLESİNDEN SÜRÜNGENDİR... AMA BUNLAR YOK OLALI MİLYONLARCA SENE OLDU EYVAT!
11-6
PEKİ AMA BU NASIL YAŞIYOR MADEM HEPSİ ÖLMÜŞ PROFESÖR...
CENEYİ BIRAKIN ARTIK HAYDI YOLA DEVAM EDİYORUZ ARTIK!
EYVAH SURAYA BAKIN...
GENE O HAYVAN!
11-7

ÇABUK ŞU KAYALARIN ARKASINA SAKLANALIM ...
11-8

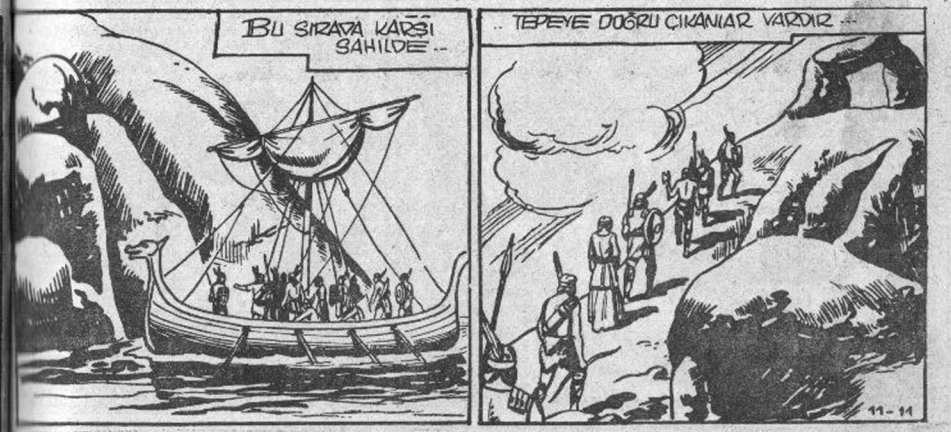
BU SIRADA KARŞI SAHİLDE..
.. TEPEYE DOĞRU ÇIKANLAR VARDIR ..
11-11

NE KADAR DA İRİYMİŞ!
E ET.. BİR İTİYAZOR.. FAKAT BU...
KOKUMUZU ALDI GALİBA BİZİM..
EVET ÜZERİMİZE DOĞRU GELİYOR
11-9

EY BAKİRE SIĞINDAH... BÜYÜK FEDAKARLIK SENİ BEKLİYOR..
EY BÜYÜK AKBAT.. MİLLETİNİN SANA ADADIĞI BU KURBANI KABUL ET VE BİZDEN YARDIMINI ESİRGEME..!
11-12

PAT!
PAT!
ZIP
ZIP
PAT!
NAFİLE!.. BUNLARIN DERİSİNE KURŞUN BİLE İŞLEMEZ ZATEN..
EYVAH! ÜZERİMİZE GELİYOR..
11-10

BU SIRADA MAĞARADA..
BLEİK!.. İMDAAAT!
GELİYORUM.. RODİİ!
BLEİK CANAVARIN DİKKATİNİ ÇEKMEK İÇİN ONA SALDIRIR ...
11-13

VE ELİNDEKİ SARIKLI PARÇASINI HAYVANA FIRLATIR..
BRAVO BE BLEK!
YARALI FİLAN DEĞİLSİN YA RODİ ...?...
DEĞİLİM ÇOK KORTUM DOĞRUSU BLEK....

GÖZÜNDEKİ MERTEĞİ ÇIKARINCA GENE SALDIRACAKTIR AMA ....
KURTULABİLEBİLİYİZ ACABA?
BANA BARLIT BOY. NUZLARINIZI VERİN ÇOCUKLAR...

NE YAPACAKSIN?
HEPİNİZİ BELADAN KURTARACAK BİR ŞEY YAPACAĞIM...
AYNI ANDA...
MERASİM TAMAM... SARIKLI TİN HELE...

ŞİMDİ BİR DE FİTİL BULUP TUTUŞTURALIM ŞUNU HELE
DİKKAT! CANAVAR GENE GELİYOR..
SİZ SAKLANIN. ŞİMDİ HESAPLASIRIZ ONLAN...

AYNI ANDA YUKARDAN BİR KADIN SARKMIYA BAŞLAR..
BU DA NEDİR BÖYLE?
VE CANAVAR ONU GÖRÜNCE BEKLEMEDEN YAZ GEÇİP ONA DOĞRU İLERİLERİLER..

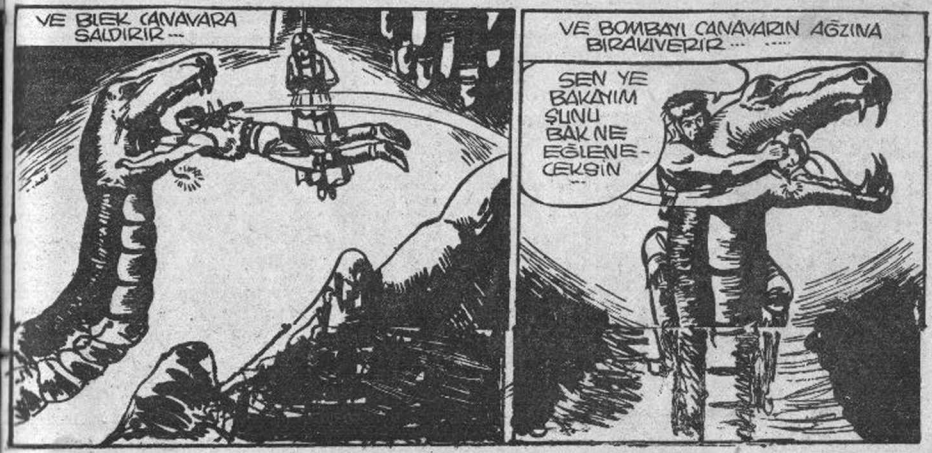
VE BLEK CANAVARA SALDIRIR...
VE BOMBAYI CANAVARIN AĞZINA BIRAKIVERİR...
SEN YE BAKAYIM ŞUNU BAK NE EĞLENECEKSİN...

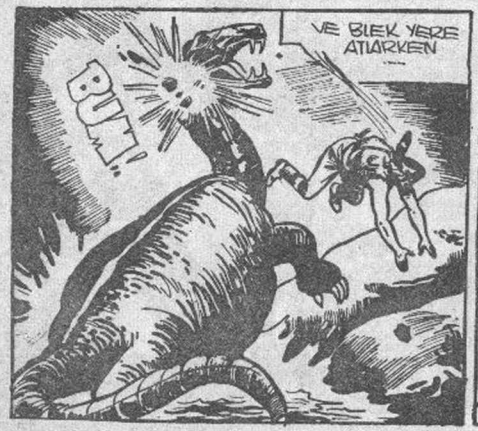
VE BLEK YERE ATIARKEN ....
BUT!

YAMANSIN DOĞRUSU BLEK BECERDİN...
BU KIZ DA NEREDEN GELDİ BLEK? GÖKTENMİ İNDİ YOKSA ?
11-20

KIYAFETİ KIZIL DERİLİ AMA SAÇLARI SARI.. BAYILMIŞ ZAVALLI..
NE YAPSAK ACABA PROFESÖR?

DURUN BAKALIM... AYILIYOR GALİBA..
KURBAN.. KURBAN... AKBAT....

BU DA O SARI SAÇLI KIZILDERİLİLERDEN OLACAK...
11-21

NEREDEYİM ? YA CANAVAR ?
CANAVARI ÖLDÜRDÜK KIZIM...

ÖLDÜRDÜNÜZMÜ? ÖYLEYSE BURALARDA DURMAYIN.. MAHVEDERLER YOKSA SİZİ...

O CANAVAR AKBAT İLKESİNİN İLAHİDİR.. HER İLK BAHARDA BİR KURBAN VERİRLER ONA ....
DEMEK BU SENEKİ DE SENDİN HA ?
11-22

BİZ SENİN IRKINLA KONUŞMAK İSTİYORUZ ....
SİZ SİGİNDALI KURTARDINIZ.. SİZİ ELE VEREMEM.. ÇABUK KAÇIN BURADAN ÇABUK ...

SİZİ BULACAKLARSA DERHAL ÖLÜ BULURLER ....
ŞİMDİ HAVA KARARIYOR.. GECEYİ BURADA GEÇİRELİM.. YARIN DÜŞÜNÜRÜZ ARTIK...

BİR KAÇ SAAT SONRA
UYUDULAR.. TAM ZAMANIDIR..

BİR HIŞIRTI İŞİTTİM... İŞTE O BAKIN.. BEYAZ KIZILDERİLİ .....
NE OLUYORSUN RODİ ?

KAÇIYOR GALİBA.. TAKİP EDELİM.
11-24

MEĞER BİR GEÇİT VARMIŞ BURDA..
BU BİR OYUN OLMASIN SAKIN ?

İŞTE GİTTİĞİ YER.. IRKDAŞLARININ YANI ....
VAY CANINA BE ?
11-25

EYVAH!
UPP..
AZ SONRA...
ŞAFAK SÖKÜYOR.. BİZİMKİLER NEREDE ACABA?
HEY BAT LIYAN ARTIK!
NE OLUYOR BLEK?
11-26
BLEK BİR MÜDDET SONRA ONLARIN İZLERİNİ BULUR....
AYAK İZLERİ BURADA BİTİYOR...
BLEK ŞURAYA BAK!
SARISAÇLILARIN GEMİSİ BU BLEK!
BİZİMKİLERİ DE ONLAR KAÇIRMIŞ OLACAKLAR.. TAKİP EDELİM HEMEN ONLARI...
11-27
HEMEN KAYIĞA BİNİP GEMİYİ TAKİBE BAŞLARLAR..
AĞIL BAKALIM KÜREKLERE MİLES
O YELKENLİYE NASIL YETİŞİRİZ? YETİŞSEK BİLE BU AZGIN HERİFLERLE BİZ...
RODİYLE PROFESÖRLÜ ONLARA TERKMİ EDECEĞİZ YANİ?
11-28
ONU DEMEK İSTEMEDİM BLEK-
ÖYLEYSE AĞIL KÜREKLERE BAT MİLAS...

BU SIRADA ASKERLER DE ATMACALAR GÖLÜNE GELİRLER.
EVET BÜYÜK BEYAZ REİS.. BLEK VE ARKADAŞLARI KARŞIYA GEÇTİLER..
SAĞOL BÜYÜK REİS.. BİZ ONUN DOSTUYUZ.. BİZE KAYIK VER ONA ULAŞMAK İSTİYORUZ
İNGİLİZLER KAYIKLARA BİNİP TAKİBE BAŞLARLAR...
REİS AMMA DA YUTTU HA- BLEK İN DOSTLARI ONUN DA DOSTLARIYMIŞ...
SERSEMİN BİRİSİ OLUSU İŞİMİZE YARADI DOĞRUSU...
11-29
BU SIRADA-
GEMİ GÖZDEN KAYBOLDU İŞTE
NEREYE GİDERLERSE GİTSİNLER ONLARI BULACAĞIZ MİLAS..
YARIM SAAT KADAR SONRA ACAİP BİR SAHİLE VASIL OLURLAR....
SUNLARA BAK.. TAŞ KESİLMİŞ GİBİ BİR HALLERİ VAR...
AĞIL KÜREĞE BAT....
11-30
BLEK KANALLARDAN BİRİNE DALIVERİR...
FAKAT ACAİP BİR BİTKİ BLEKE SALDIRIR..
VAY..
BAT ÇABUK BIÇAĞIMI AL VE KES ŞUNLARI... ÇABUK OL BAT..
11-31

BEN ...
ÇABUK.. ÇABUK OL BAT.. BOĞULUYORUM..

DÜNYAYI ŞU BLEKTEN KURTARMAM İÇİN TAM FIRSAT.. BUNU SADECE BEKLEMEKLE BAŞARMIŞ OLACAĞIM..

BLEK YAVAŞ YAVAŞ SULARA GÖMÜLMEKTEDİR..

.. BAT MİLAS İSE BLEKİN HALİNİ SADECE SEYRETMEKTEDİR
....

FAKAT BLEK DOĞRUSU BEN DE KENDİMİ TEHLİKEYE ATAMAM NE YAPALIM ?
İMDAT..
BLEK BAT'DAN ÜMİDİNİ KESİNCE CAN HAVLİYLE BIÇAĞINA SARILIR VE...

BEREKET BIÇAĞIMI ÇEKEBİLDİM... GEBERECEKTİM...

BLEK BÜYÜK BİR ENERJİ SARFEDEREK NEBATLARI KESMİYE BAŞLAR ....

.. VE AZ SONRA BÜTÜN KOLLARDAN KURTULUR...

ÇOK ŞÜKÜR ŞU BELAYI DA ATLATTIM...

HAYRET! KURTULDU GENE İŞTE YEZİT !

CESARET BLEK KURTULDUN... YAMANSIN DOĞRUSU BLEK... BEN...

.. SİZİN.. AH!
GEBERMEMİ BEKLİYORDUN..
12-3

SAKİN OL BLEK! EMİN OL KORKUMDAN KIPIRDAYAMADIM.. İNAN BANA...

.. SENİN ÖLMENİ BEKLEMİYORDUM...
YETER! KALK HAYDİ.. YOLUMUZA DEVAM EDECEĞİZ
....
12-4

YARIM SAAT SONRA...
DUR BAKAYIM BAT..
NE OLDU ?

BİR SES DUYDUM... ETRAFA BİR BAKAYIM.. SEN BURADA BEKLE BEN ŞİMDİ DÖNER GELİRİM GENE
...

BEREKET BENDEN ŞÜPHE ETMEDİ.. AH O DURUMDA ONA ATEŞ ETMEMEKLE BÜYÜK BİR HATA ETMİŞ OLDUM..
....
11-5

BİRAZ SONRA..
NEYMİŞ ? BİR ŞEY ANLIYABİLDİNMİ ACABA BLEK ?
AZ İLERDE BİR CASUS YAKALADIM.. GÖRMEK İSTERMİSİN ?
İŞTE BURADA..
NEREDE CASUS BLEK ?

FAKAT BAT TETİĞİ ÇEKMİYE VAKIT BULAMADAN BLEK DAVRANIR
EYVAH !..

SANA SENİN GİBİ KAHPECE DAVRANMIYACAĞIM.. İŞTE SANA BİR ŞANS DAHA VERİYORUM KALES BAT MILES.. DAVRAN !
12-9

TAM SENİN DURDUĞUN YERDE.. ADI DA : BAT MİLET..
NE DEMEK İSTİYORSUN BLEK ?

BU AĞAÇ SANA BİR ŞEY HATIRLATMIYORMU ?
HİÇ.. HİÇBİR ŞEY ANLIYAMIYORUM ...
ŞİMALE DOĞRU
11-7

ŞİMDİ ŞARTLARIMIZ MÜSAVİ... HAYDİ DAVRAN BAKALIM...

BAT SÜRATLE HAREKET EDERSE DE ATEŞE FIRSAT BULAMAZ...
AH!
12-10

HAİN KÖPEK! BUNU İNGİLİZLER İÇİN SEN YAPTIN.. ZATEN SENDEN ŞÜPHELENİP DURMAKTAYDIM HEP..

BİR HIŞIRTI BAHANE EDİP GERİ DÖNDÜM VE İZLERİNİ TAKİP ETTİM ...
BU İZLER SENİNDİ ...
DEMEK ÖĞRENDİN !..

ÖĞRENDİĞİN İYİ OLMADI SENİN İÇİN..
12-8

KUBURA BAKMA.. ATILDIĞIN İŞİN BU GİBİ TEHLİKELERİ VARDIR İŞTE

FAKAT BLEK UZAKLAŞINCA..
İNSAN DEĞİL KURT... AMA BU SEFER İYİ NİŞAN ALAMADI.. SENE GÖRÜŞECEĞİZ BLEK !..

PROFESÖRLE RODİ NE YAPIYORLAR ACABA ŞU ANDA... HAYATTALARMI YOKSA.. MERAKTAN ÖLECEĞİM
12-11

BU DÜZÜM...

VAY CANINA! BUNLAR AKATLI MUHARİPLER. VAZİYET ŞİMDİ BİRAZ ANLAŞILIYOR... DEMEK BENİ DE ONLARDAN ZANNETTİ ZAVALLI ARAMCAĞIZ
12-15

from kutuge

BURDAN GEÇTİ... KOŞUN ...

BENİ KURTARDIN.. BUNU UNUTMAYACAĞIM. ...
AKATLAR SİZİ NEDEN KOVALIYORLARDI SÖYLESENE ...
12-18

BEN VE ARKADAŞLARIM AYLARCA EVVEL YAKALANMIŞTIK.. BİR ÇOK IRKDAŞIMIZLA BİRLİKTE BİZİ KENDİ MADENLERİNDE ÇALIŞTIRIYORLARDI.. ...

AZICIK YEMEK FAKAT ÇOK ÇALIŞMAK ÇOK DAYAK VARDI O YERDE.. KAÇTIK BİZ DE..
NE? DEMEK RODİYLE PROFESOR DE ... ...

ENİNDE SONUNDA HEPİMİZİ ÖLDÜRECEKLER NASILSA..
SEN BİRAZ BEKLE BAKAYIM BURADA..
12-19

BU SIRADA DİĞERLERİ TEKRAR YAKALANIRLAR..
SONUNUZ GELDİ
DUR ONLARIN CEZALARINI BÜYÜKLERİMİZ VERMELİDİR ...

YAKALADILAR! NEREYE GÖTÜRÜLÜYORLAR ACABA ONLARI NEDEN ÖLDÜRMEDİLER...
12-20

AZ SONRA KIZILDERİLİLER.. DİBİNDE SULAR KAYNAYAN BİR UÇURUMUN BAŞINA GELİRLER...
YARMAYIN! MERHAMET!

ATIN DA BULSUN CEZASINI...
BIRAKIN! MERHAMET!
12-21

AAH!

FAKAT TAM ZAVALLI KIZILDERİLİ AŞAĞIYA UÇARKEN... ...
12-22

AZ DAHA UZAKTAN GEÇSEYDİ YAKALIYAMIYACAKTIM.

BAYILMIŞ.. BU BURADA DURSUN.. ÖTEKİNE BAKAYIM BEN..

HAYDI ŞİMDİ DE İKİNCİSİNİ ATIN BAKALIM..
12-23

MERHAMET..
ATIN!
DURUN EY AKBATLILAR..
BLEK DUMANLAR ARASINDAN ÇIKIP KARŞILARINA DİKİLİR ....
DURUN DEDİM... BU ESİR ÖLMEYECEK DİYORUM ....
12-24
EFSANEVİ AKBAT ÜLKESİNDEYİZ.. HAZİNEYE YAKLAŞTIK DEMEK ....
SAHİ ÖYLE PROFESÖR IŞIN BU TARAFINI TAMAMEN UNUTMUŞTUM BEN ....
O ESNADA...
KIRALIÇE...
12-27
BU ESNADA...
YARIM SAAT YÜRÜDÜKTEN SONRA..
BENİM IŞIMEM GEÇTİ.. YA SİZİN PROFEŞÖR
ÇAYIR ÇAYIR YANIYORUM ŞİMDİ DE RODİ..
HAYDİ GİRİN İÇERİYE...
VAY CANINA..
12-25
KIRALIÇENİN HUZURUNDA DİZ ÇÖKÜN..
DİZ ÇÖK KÖPEK..
SENİ NA..
NE DÜRTÜŞ TÜRLİYORSUN ÖYLE BE KILIKSIZ ...
AH!
12-28
BURASI DA NERESİ BÖYLE?
NORMANLARIN EVLERİNE BENZİYOR.. ALBAT ŞEHRİ BURASI GALİBA ....
HAYDİ YÜRÜYÜN...
YAVAŞ OL BE YABANİ.. KOYUNMUYUM BEN?
12-26
ŞİMDİ ONLARA KİM OLDUĞUMUZU GÖSTERECEĞİM PROFESÖR..
PROFESÖR DE MUHARİPLERDEN BİR KILIÇ KAPAR VE
KOLLA KENDİNİ BABALIK...
12-29

FAKAT TABİİ BU MÜCADELE ÇOK UZUN SÜREMEZ....
ÖLÜM HÜKMÜNÜZÜ ELİNİZLE İMZALADINIZ...
12-30

BUNLAR ASİ İNSANLAR.. ONLARI DUMANLARIN YANINA ATIN DERHAL..

STADİK NAVEGLİ
OH! BU ADAM MİLKAD-DES AKBAT DİLİYLE KONUŞUYOR
13-1

BU SIRADA DUMALARDA..
KALDIRIN PARMAKLIĞI...

BU SEFER OLAYA TAKILDIK PROFESÖR...
CESARETİNİ KAYBETME RODİ KORKMA SAKIN OĞLUM...

CANAVARI TUTUN! ONUN ÖLMEMESİ LAZIM...

DUR BAKAYIM! GALİBA KURTULDUK RODİ.. HAYVANLARI GERİ ÇEKİYORLAR...
ANASTHA.. ANASTHA!
13-2

GELİYOR İŞTE..
EVET.. GÖRÜYORUM...

BU ŞİŞMAN ADAM AKBADCA BİR ŞEYLER MIRILDANIYOR BAKIN...

AKBATLI MUHARİPLER CANAVARLARI TEKRAR KAFESİERNE SOKARLAR ...

O SÖYLEDİĞİNİZ SÖZLERİN TESİRİ OLDU.. NEREDEN ÖĞRENDİNİZ BU LİSANI ?
NEREDENMİ ? BİLEZİĞİN ÜZERİNDE YAZIYORDU AYOL ...

GENE O KADIN GELİYOR BAKIN..
FENA BİR KADINA BENZEMİYOR AMA DUR BAKALIM NELER YUMURTLAYACAK GENE..
O KELİMELER SİZİN HAYATINIZI KURTARDI
ÖYLEYSE BIRAKIN DA BİZİ GİDELİM.. ZİRA NE SİZDEN NE DE YABANİ ADAMLARINIZDAN HOŞLANMADIK..
13-6

UZUN BİR MERDİVEN İNDİKTEN SONRA..
VAY CANINA! TAM FAALİYET HALİNDE BİR MADEN OCAĞI ---
SEPETLERİN İÇİNDE DE GALİBA ---

EVET! ALTIN!
DEMEK AKBAT HAZİNESİ.
KONUŞMADAN YÜRÜYÜN
13-7

SÖZLERİN SENİ MAHVEDEBİLİR YABANCI.. BURADA BİR ESİR OLARAK YAŞIYACAKSINIZ.. BUNU BİLİN
TEKRAR İSYANA KALKARSANIZ BU SEFER CANAVARLARDAN KURTULAMAZSINIZ..
ANLADIK CADI.. ÇOK KONUŞTUN
BURAYA DÜŞECEĞİME LÂĞIM DÜŞSEYDİM KEŞKE
13-5

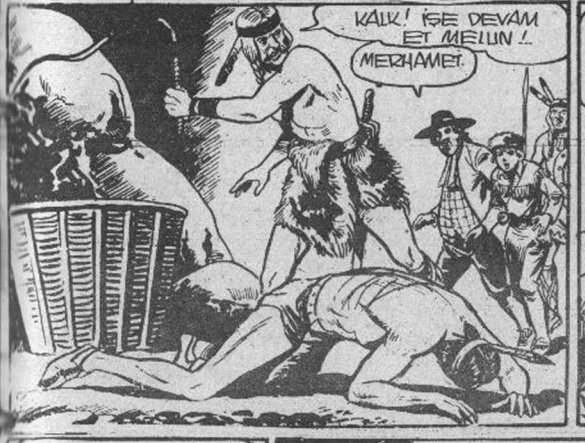
KALK! İŞE DEVAM ET MELUN!
MERHAMET.

BAKIN NASİL DÖVÜYOR ADAMCAĞIZI PROFESÖR..
DUR EVLADIM! ASABINA HAKİM OL! BU DURUMDA ELİMİZDEN BİR ŞEY GELMEZ. BEKLEYECEĞİZ..
13-8

KİMBİLİR ŞU ANDA BİLEK NERELERDEDİR.. BİZİ MUHAKKAK BULACAKTIR....
HAYAL KURMAYI BIRAK DA YÜRÜ BAKALIM EVLAT..
YALNIZ BAŞINA NE YAPABİLİR HEM ZAVALLI BİLEK ---
BEN BİLEK DE O KADAR LİMİTSİZ DEĞİLİM BAY PROFESÖR
NEREYE GİDİYORUZ ACABA?
YER ALTINDAN NEREYE GİDİLEBİLİR Kİ?
13-

BUNLAR BENİ ESİR EDEBİLİRLER AMA KAFAMI:, DÜŞÜNCE GÜCÜMÜ ESİR EDEMEZLER YA... BİR PLAN YAPMIYA BAŞLIYALIM. HEMEN..
HAYDİ ARKADAŞINA YARDIM ET...
ARTIK KALKAMAZ. ÖLMÜŞ

KATİLLER! BİLEK GELSİN HEPİNİZİN HAKKINDAN GELECEKTİR.. GÖRÜRSÜNÜZ..
13-9

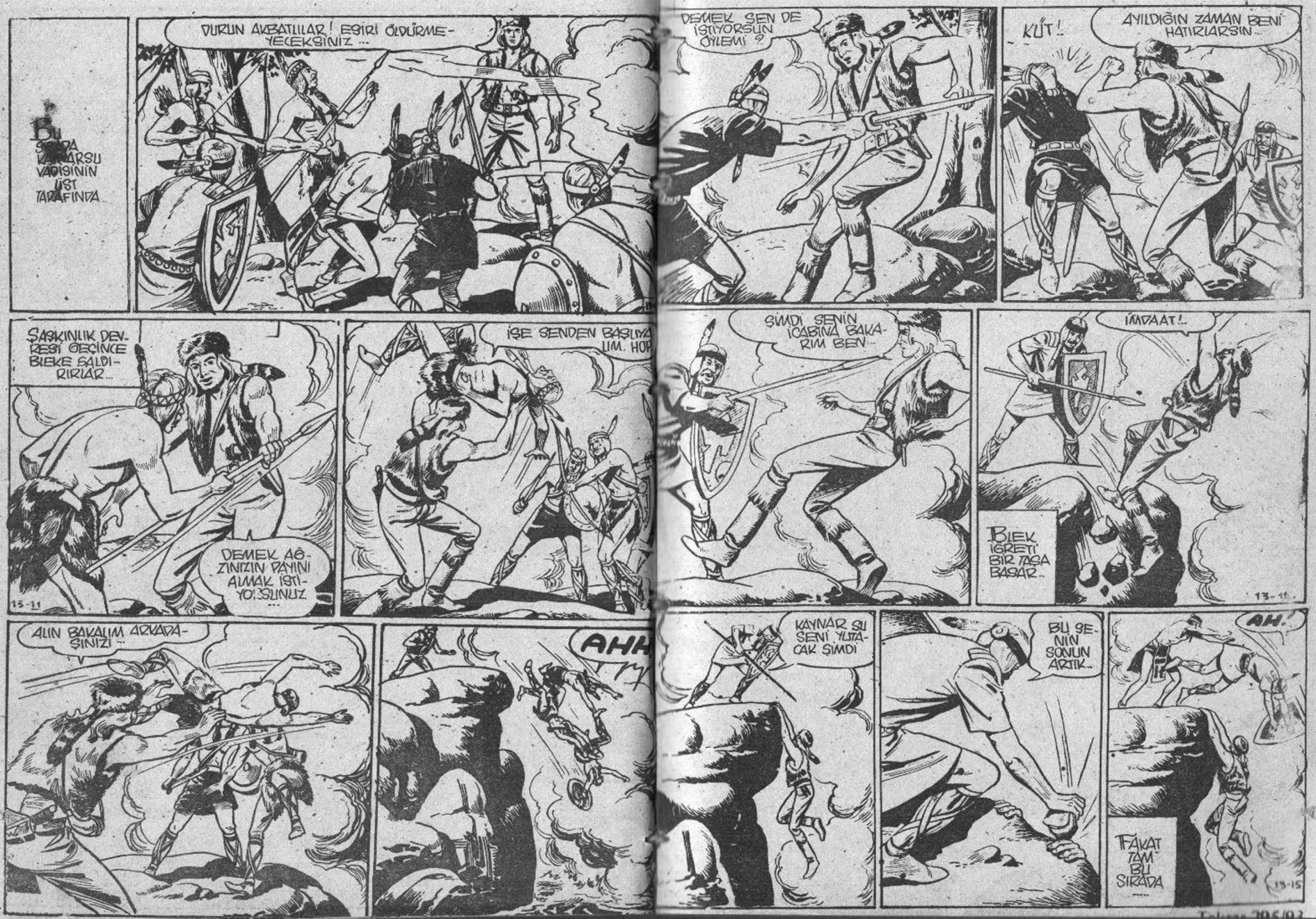
BU SIRADA KARASU VADİSİNİN ÜST TARAFINDA
DURUN AKBATILLAR! ESİRİ ÖLDÜRMEYECEKSİNİZ...
DEMEK SEN DE İSTİYORSUN ÖYLEMİ?
KÜT!
AYILDIĞIN ZAMAN BENİ HATIRLARSIN..
ŞAŞKINLIK DEVRESİ GEÇİNCE BİLEKE SALDIRIRLAR...
DEMEK AĞZINIZIN PAYINI ALMAK İSTİYORSUNUZ...
İŞTE SENDEN BAŞLIYA LIM. HOP
ŞİMDİ SENİN İCABINA BAKARIM BEN..
İMDAAT!..
BİLEK İŞARETİ BIR TAŞA BASAR..
13-11
13-14
ALIN BAKALIM ARKADAŞINIZI...
AHH
KAYNAR SU SENİ YLITACAK ŞİMDİ
BU SENİN SONUN ARTIK..
AH!
FAKAT TAM BU SIRADA
13-15

TEŞEKKÜR EDERİM DOSTUM... SEN OLMASAYDIN...
KÜÇÜK PUMA BORÇLUNU ÖDEDİ...
13-18
KAYALARIN ALTINDA AKBATLARIN SUYA İTTİĞİ ARKADAŞIN DA VAR..
SEN BÜYÜK BİR CENGAVERSİN.. BİZİ KURTARDIN.. UNUTMAYACAĞIZ SENİ...
BAKIN! MUHAKKAK BATIN YAZISI OLACAK BU....
SİMALE DOĞRU
ŞU TARAFTAN BİR İNİLTİ GELİYOR GALİBA YÜZBAŞIM...
EVET! ŞİMDİ DAHA İYİ İŞİTİLİYOR HEM...
BAKIN ÖYLEYSE NEYMİŞ...
13-19
AKBAT ŞEHRİNE NASIL GİRİLEBİLECEĞİNİ SEN BİLİRSİN...
BİLMİYORUM ÇÜNKİ GİRİP ÇIKARKEN GÖZLERİMİZİ BAĞLARLAR HEP BİZİM!
DIŞARIDAYKEN KAÇTIK BİZ...
AMA NE OLURSA OLSUN BENİM GİRMEM LAZIM ORAYA.. İKİ ARKADAŞIMI ESİR ETMİŞ DURUMDALAR.....
SADECE ŞU TARAFTAN GELDİĞİMİZİ BİLİYORUM...
HMM.. İÇ BUZLU DAĞ İSTİKAMETİ.. TEŞEKKÜR EDERİM.. BU KADARI KAFİ ZATEN BANA..
AKBATLILARDAN SAKIN.. ÇOK ZALİM VE KÖTÜ İNSANLAR DIR
13-17
BAT! BAT! SEN HA?
BAT YARALI YÜZBAŞIM..
İMDAT!
BU SIRADA BLEK...
HAYRET.. BU SARISAÇLI KIZILDERİLİLER BU SOĞUK YERDE NASIL YAŞIYORLAR...?
13-20
BU SIRADA BLEK İZLERİNİ TAKİP ETMEKTEDİR
NE BİÇİM YER BURASI BÖYLE.. HER YER UĞURSUZLUK KOKUYOR...
BEREKET BURNUM KOKU ALMIYOR...
ETRAFI ARAYIN! BAT MUHAKKAK İŞARET BIRAKMIŞTIR...
BURADA BİR YAZI VAR YÜZBAŞIM!
KARDA AYAK İZLERİ VAR.. BUNLARLA AKBATI BULABİLİRİM BELKİ....
BLEK KARDAKİ İZLERİ TAKİP EDEREK YÜRÜMEYE DEVAM EDER VE...
13-21

BLEK TAM ARTIK AKBATA VARDIĞINI ZANNETTİĞİ SIRADA..

PEKİ BU NEDİR BÖYLE ?...

İZLER BU DUVARIN ÖN BİTİYOR RADAN MADIL BUN

AM DA İZLERİN BİTİĞİ YERDE GELİP DURULAR.. NE OLACAK BAKALIM...

BU SIRADA KAFİLE DURUR VE BİR BORU SESİ DUYULUR ...

BU SIRADA HAVA DA KARARMIYA BAŞLAMIŞTIR ARTIK...

ANLAMADIM GİTTİ NE OLDULAR BUNLAR?

DUR BAKAYIM.. AŞAĞIDAN LER GELİYOR.. AKBATLILAR OLA

BU SESİ TAKİBEN DE BUZ DAĞININ BİR YERİNDEN YAVAŞ YAVAŞ BİR KAPI AÇILIR ... ...

VAY CANINA! KARDAKİ AYAK İZLERİNİN NEDEN BURADA BİTTİĞİNİ ANLIYORUM...

GERÇEKTEN BİR KERVAN YAKLAŞMAKTADIR..

EVET! ALDANMAMIŞIM.. O KİMBİLİR GENE NERESİN ETMİŞLER.. ESİRLERİ DE VAR...

BU FIRSATI KAÇIRMAMALIYIM... İÇERİYE GİRMEM LÂZIM

BLEK USULCA EN ARKADAKİ MUHARİBE YAKLAŞIR.

KÜT!
BEREKET KIMSE FARKINA VARMADI
İÇERİ GİRMESİNE GİRERİM AMA YA DAHA SONRASI...
KRALİÇE BİZİ TALTİF EDECEKTİR ÇOCUKLAR İYİ BİR VU GÜN YAR. TIK BU GÜ
İÇERİDE BİLİ SÜRPRİZLER BEKLE- MEKTEDİR...
HAYDİ ÇABUK KAPATIN ŞU KAPIYI... ÇABUUK!
from kutuge
13

TEKSAS - NO: 295 - 30 Lira - Sahibi ve Yazı İşleri Müdürü: Erdoğan Egeli - Basıldığı Yer Ceylan Yayınları Matbaası - Cağaloğlu, Tasvir sok. No. 1 - İstanbul - Tel: 20 80 90 - Bu mec- muanın Türkiye'de neşir hakkı Opera Mundi Firması tarafından Ceylan Yayınlarına verilmiş

Devamı Gelecek Sayıda